BOWEN

SERGEANT MAJOR

1: DE HOOGSTE MENS

FORMOSA

TOP SECRET/MJ-12

ORIGINAL

ELSE

VOLXED 101

S E R G E A N T - M A J O R

BOWEN

AFLEVERING 1

DE HOOGSTE MENS

* * * * * * * * * *

TEKST EN TEKENINGEN: GIL FORMOSA

KLEUR: ISABELLE DROUAILLET-FORMOSA

MEDEWERKING SCENARIO: BENJAMIN RIVIÈRE

* * * * * * * * *

AAN HET BEGIN VAN DE KOUDE OORLOG EN DE RUIMTEWEDLOOP EN OOK ALS GEVOLG VAN DE GEBEURTENISSEN BIJ ROSWELL WORDT IN DE V.S. EEN SPECIALE MILITAIRE EENHEID IN HET LEVEN GEROEPEN, DIE GECLASSIFICEERD WORDT ALS "TOP SECRET": **E.L.S.E.** [1]

ELSE HEEFT ALS TAAK OM IN HET GROOTSTE GEHEIM NIEUWE GENERATIES VLIEGTUIGEN EN RAKETTEN TE BOUWEN VOOR DE VEROVERING VAN DE RUIMTE EN OM ALLE GEHEIME BASES VAN DE USAF [2], WAAR ONDERZOEK WORDT GEDAAN NAAR BUITENAARDSE VERSCHIJNSELEN, TE CONTROLEREN EN TE BESCHERMEN.

MET DAT DOEL GEBRUIKT *ELSE* EEN TECHNOLOGIE DIE OP ONVERKLAARBARE MANIER ZIJN TIJD VER VOORUIT IS. ZELFS DE NAVY EN DE NACA [3] WETEN HIER NIETS VAN! HOE IS DIT MOGELIJK?

DE BESTE TESTPILOOT, LUITENANT-KOLONEL **"COX" (JOHN J. COXWELL)** EN ZIJN TEAMGENOOT EN VRIEND SERGEANT-MAJOOR **"BOWEN" (BO OWEN)** ZIJN DOOR *ELSE* GESELECTEERD OM DEZE STATE-OF-THE- ART-PROTOTYPES TE TESTEN. BEIDE MANNEN ZIJN IN HET GEHEIM AANGEWORVEN OP BASIS **"OVERGROUND 9"**, DIE ERGENS VERBORGEN LIGT IN DE ROEMRUCHTE **"AREA 51"** IN DE WOESTIJN VAN NEVADA .

MAAR OFFICIEEL BESTAAT "OVERGROUND 9" NIET (!) EN VREEMD GENOEG BLIJVEN OOK DE IDENTITEIT EN BEPAALDE GEBEURTENISSEN UIT HET VERLEDEN VAN BOWEN DUISTER...

3: National Advisory Committee for Aeronautics - Voorloper van de NASA

Voor mijn vrouw en mijn dochter...
Gil Formosa

Ik wil vooral heel hartelijk bedanken: kolonel Richard Feezer, romanschrijver en ex-straaljager-piloot, voor zijn waardevolle adviezen wat betreft militaire luchtvaarttechniek, en Chris (Douky) Deketelaere, ex-piloot van een Jaguar van de luchtmacht en huidig piloot van het BREITLING JET TEAM.

En niet te vergeten: mijn twee "geheime adviseurs" zonder wie dit album nooit het daglicht had gezien...

HEEL ERG bedankt, allemaal.

Grafische vormgeving: Gil Formosa

Meer over de serie Bowen op HYPERLINK "http://bowen.bd.free.fr" http://bowen.bd.free.fr
Of http://gil_formosa.free.fr

Bowen deel 1

Eerste druk februari 2013
© 2011 Glénat/ Gil Formosa/ Benjamin Rivière
© 2013 Nederlandstalige editie: Uitgeverij Medusa, Antwerpen

ALLE RECHTEN VOORBEHOUDEN

Scenario: Gil Formosa
Tekeningen: Benjamin Rivière
Vertaling: Mat Schifferstein

Softcover:
ISBN-NUMMER: 9789461570741
Wettelijk depotnummer: D/2012/12.363/030

Hardcover:
ISBN-NUMMER: 9789461570734
Wettelijk depotnummer: D/2012/12.363/029

1956. Luchtruim van Nevada...

"LONG JOE SPACE", DIT IS OVERGROUND 9, U VERLAAT HET PROEFTERREIN!

OVERGROUND 9, DIT IS "LONG JOE SPACE", IK GA NOG EVEN DOOR, HET "BEEST" WIL KLIMMEN!

HEY, COX, RUSTIG AAN HE, HOU DIT PROTOTYPE HEEL, WANT ANDERS...

GEEN PROBLEEM, BOWEN, TRUST ME! IK HEB ALLES ONDER CONTROLE!

WE HOEVEN ALLEEN DE DRUK-KLEPPEN VAN HET SYSTEEM TE TESTEN EN...

... EN DE HITTEBESTENDIGHEID VAN DE EXPERIMENTELE LEGERING.

AAAAAAHHH... HOU OP MET DAT GELUL... EN HOU JE VAST! IK GA M'N EIGEN RECORD VERBETEREN!

HEY, COX, ZAG JE DAT?!?

IK ZAG NIKS!

MACH 3,21... KLIMSNELHEID 36.000 FT/MN (1), HOOGTE: 128.000 FT...

... WE HEBBEN HET RECORD VERBROKEN VAN DE X-2 VAN DE USAF (2)... ZELFS DIE LUI VAN DE NACA (3) ZULLEN ER NIKS VAN WETEN!

OKAY... GENOEG VOOR VANDAAG. TERUG NAAR DE BASIS!

IK GA DAT IJZEREN MONSTER DE DARMEN UIT 'T LIJF RUKKEN...

HOU OP, COX!!! HOU JE AAN JE OP-DRACHT!!!

(1) FEET PER MINUTE. (2) UNITED STATES AIR FORCE. (3) NATIONAL ADVISORY COMMITTEE FOR AERONAUTICS - VOORLOPER VAN DE NASA.

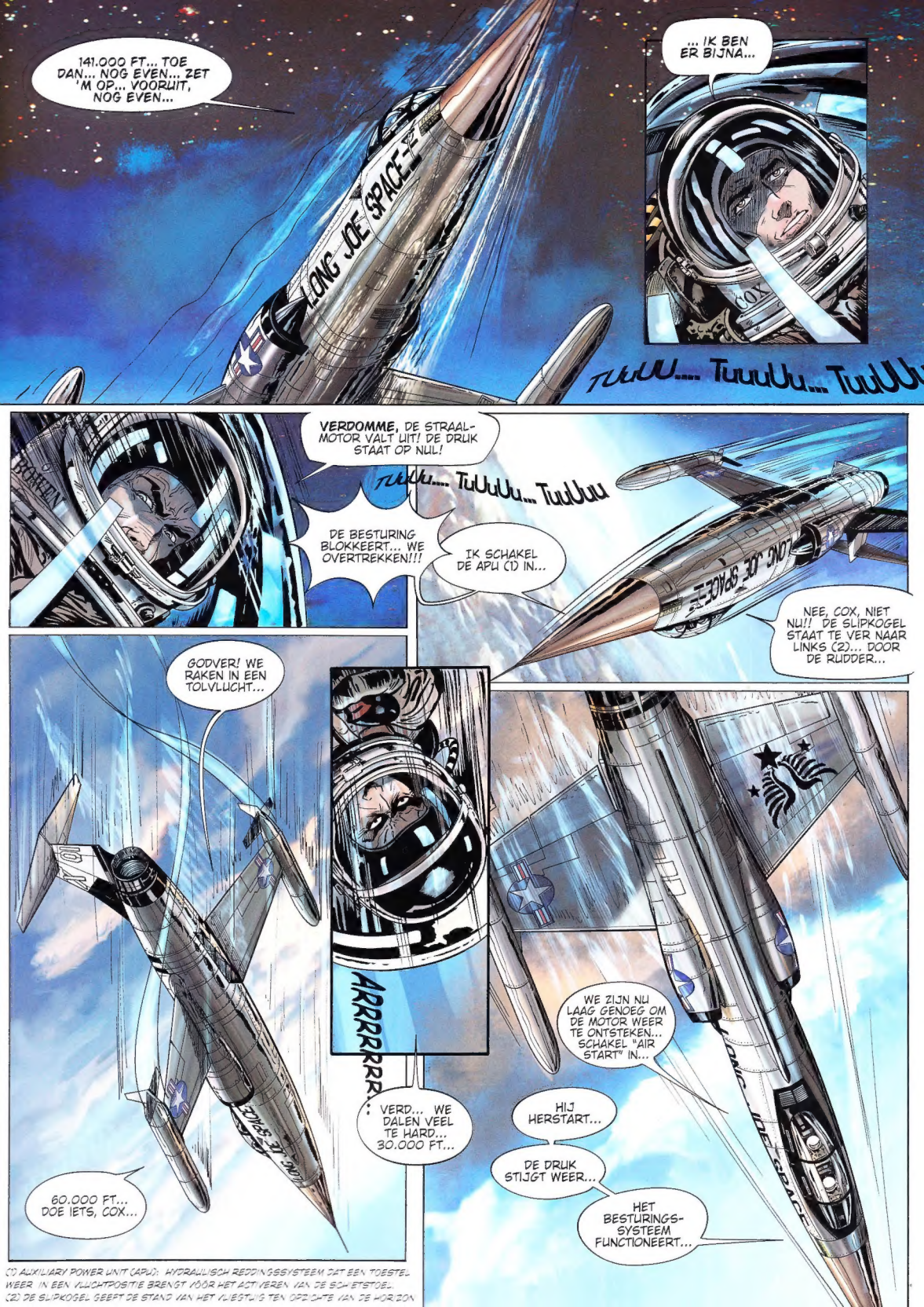

(1) AUXILIARY POWER UNIT (APU): HYDRAULISCH REDDINGSSYSTEEM DAT EEN TOESTEL WEER IN EEN VLUCHTPOSITIE BRENGT VÓÓR HET ACTIVEREN VAN DE SCHIETSTOEL.
(2) DE SLIPKOGEL GEEFT DE STAND VAN HET VLIEGTUIG TEN OPZICHTE VAN DE HORIZON

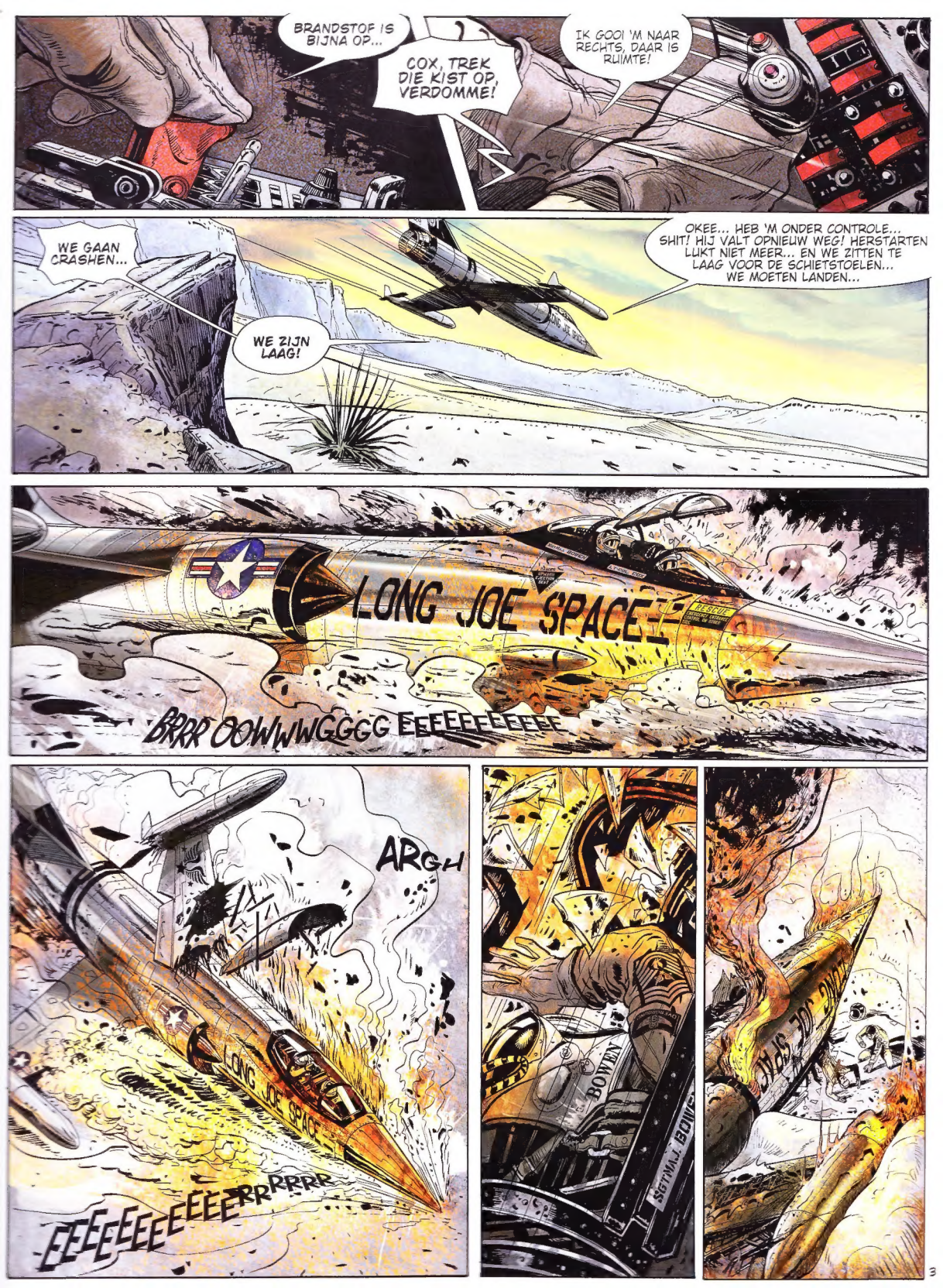
BRANDSTOF IS BIJNA OP...
COX, TREK DIE KIST OP, VERDOMME!
IK GOOI 'M NAAR RECHTS, DAAR IS RUIMTE!
WE GAAN CRASHEN...
WE ZIJN LAAG!
OKEE... HEB 'M ONDER CONTROLE... SHIT! HIJ VALT OPNIEUW WEG! HERSTARTEN LUKT NIET MEER... EN WE ZITTEN TE LAAG VOOR DE SCHIETSTOELEN... WE MOETEN LANDEN...
LONG JOE SPACE
BRRR OOWWWGGGG EEEEEEEEEEE
ARGH
LONG JOE SPACE
EEEEEEEEEEEERRRRRR
BOWEN
SGT MAJ. BOWEN

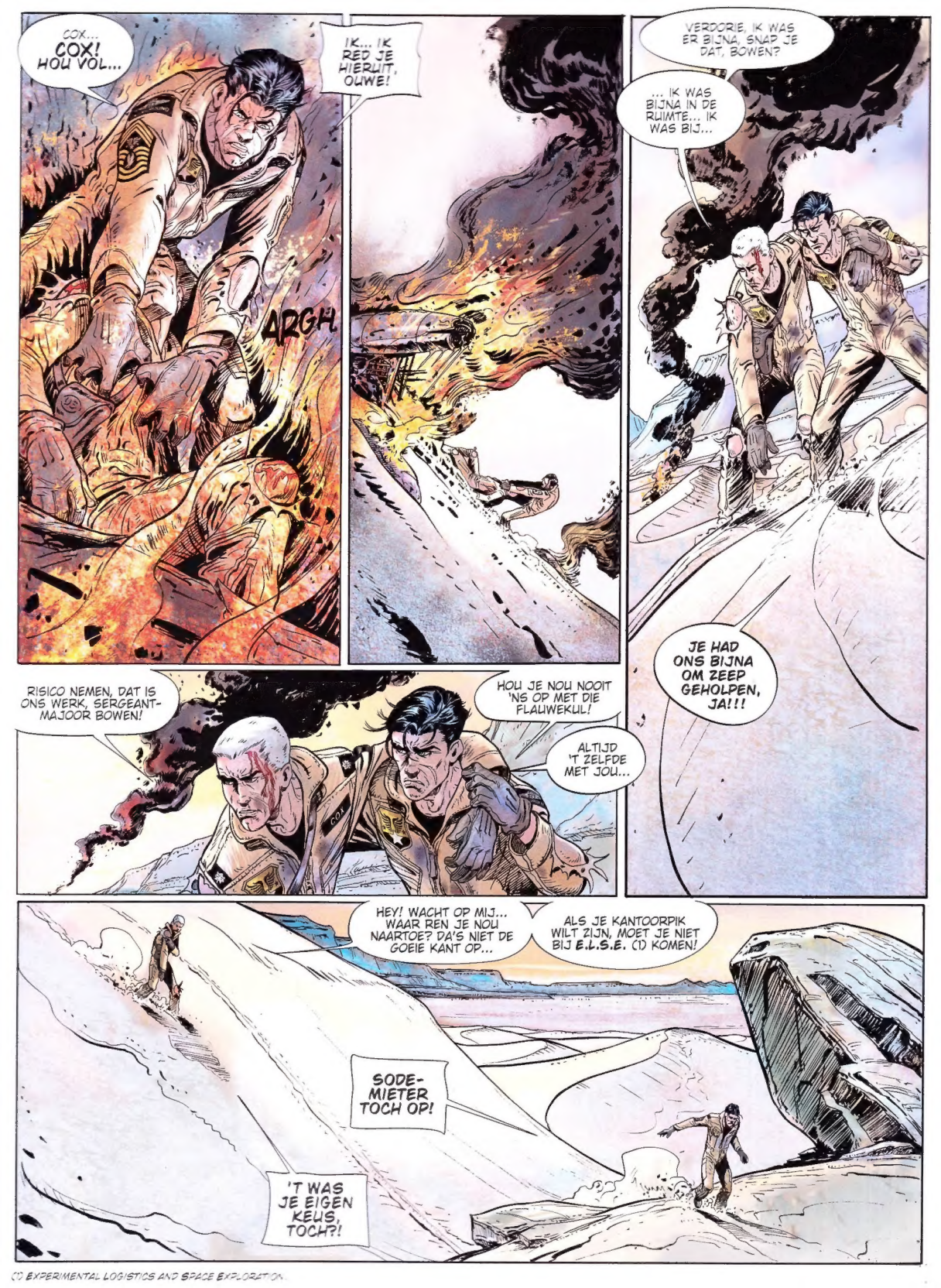

(1) EXPERIMENTAL LOGISTICS AND SPACE EXPLORATION.

IK HEB AL HEEL LANG GEEN KEUS MEER!
IK HEB GETEKEND VOOR DAT EXPERIMENTELE KLOTEPROGRAMMA VAN "LONG JOE SPACE"... MAAR NIET OM MEZELF OM ZEEP TE LATEN HELPEN DOOR ZO'N GESTOORDE BROKKENPILOOT!
GE-STOORD?! IK?!
MEEN JE DAT? MAN, LUISTER NOU... 'T HAD NIKS GESCHEELD OF WE HADDEN ALLE RECORDS GE...
JA, JIJ, JA!!!
DAT IS NOU PRECIES JOUW PROBLEEM! JIJ HEBT GEEN TEAMSPIRIT!!!
HEY... VOLGENS MIJ AARZELDE JE DAAR-STRAKS, HÈ?
WAT EEN LUL BEN JIJ TOCH!
JE WOU ME LATEN CREPEREN IN DIE KIST, HÈ?!
WAT?
NOU, ZEG...
... JE ZIT ZELF IN 'N TOLVLUCHT, JIJ! IS ER 'N DRAAD-JE DOORGEBRAND OF ZO?!
IK BEGIN 'T TE BEGRIJPEN... JIJ WILT AL HEEL LANG ZO'N KIST BESTUREN, HÈ? BEWIJZEN DAT JE BETER BENT DAN IK, HÈ?... JIJ WILT "DE HOOGSTE" WORDEN, HÈ?!
COX
JA, DAT IS 'T, HÈ?! HÈ?!
HEY, COX, WAT IS ER MET JE? JE RAASKALT...
MAAR DE BESTE... DAT BEN IK... EN DAT BLIJF IK OOK, BEGREPEN?!
DOE DAT WAPEN WEG!!!

IK BEN JE MEERDERE...
... DUS IK GEEF HIER DE BEVELEN...
ROT OP, MAN!
SHOOK!
OWWF!
AAAAAAAAAHHH...
SORRY, COX, MAAR JE GAAT TE VER!
WE ZIJN AL HEEL LANG VRIENDEN, MAAR NU...
... HEB IK HELEMAAL GENOEG VAN DAT GEZEIK VAN JOU!
KRAAK!
!?
?!? WAT IS DA...

Woestijn van Nevada, zone 51 (1). Geheime militaire basis Overground 9.

NIEUWS VAN DE "LONG JOE SPACE", SERGEANT?

NEGATIEF, MAJOOR! AL EEN UUR LANG NIETS OP DE RADAR.

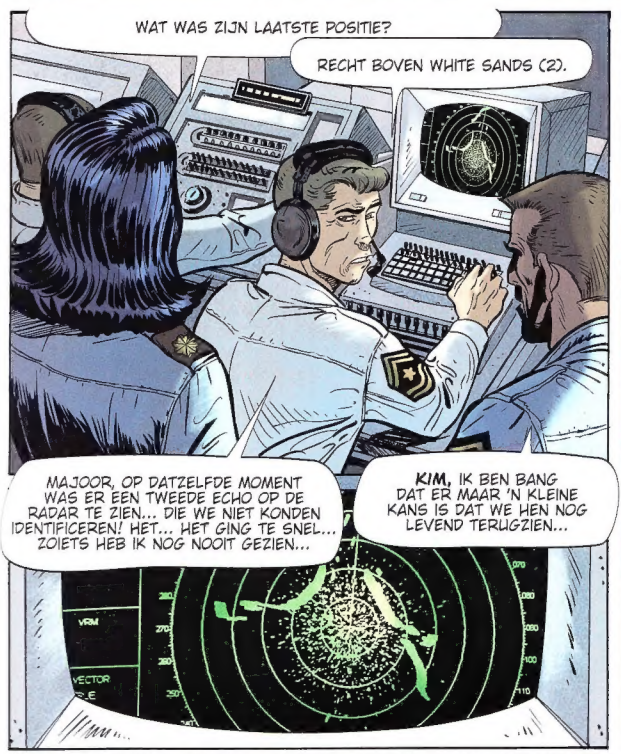

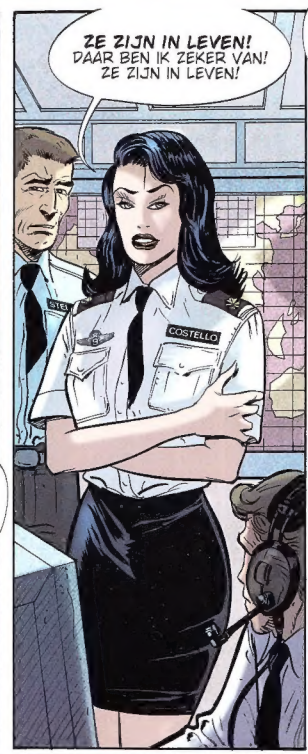

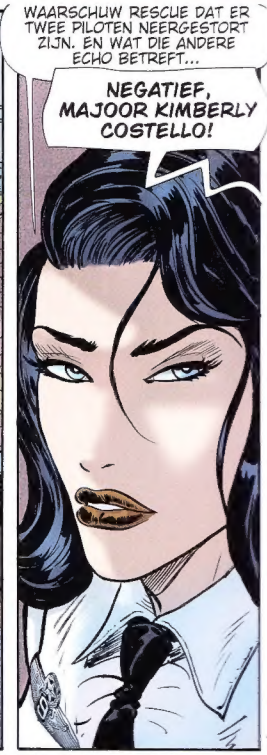

(1) ZONE 51: BEVEILIGDE MILITAIRE ZONE IN NEVADA, WAAR EXPERIMENTEN WORDEN UITGEVOERD EN GEHEIME PROGRAMMA'S VAN DE AMERIKAANSE REGERING WORDEN UITGEWERKT.
(2) WHITE SANDS: WOESTIJN VAN WIT ZAND IN NIEUW-MEXICO, V.S.

(1) **MAJESTIC:** ALLERHOOGSTE VEILIGHEIDSNIVEAU DAT GEHANTEERD WORDT IN HET AMERIKAANSE LEGER. HOGER DAN TOP SECRET. (2) **ZONE M-12** = CLASSIFICATIE MAJESTIC 12

?!?
WIE... WIE BEN JIJ?
KITE CCCP
HUF, HURF, HURF...
WIE BEN JIJ, VERDOMME?!
COX
MAAK ME LOS, ANDERS...
RUSTIG AAN, KOLONEL! RUSTIG AAN... JE BENT NIET IN EEN POSITIE OM WIE DAN OOK TE BEDREIGEN! ALS M'N BESTE VOSTOK Z'N TONG NOG HAD, ZOU HIJ 'T BEAMEN...
IK BEN DOKTER KOVLEV, ILLYA KOVLEV! WELKOM IN MIJN HOL, MIJN RUSSISCHE ENCLAVE IN AMERIKA: "BUNKER ANGEN!"!
WAT WILLEN JULLIE?!
HA HA HA! HOU JE NIET VAN WODKA, YANK?!
NOU... WIE IS DE BESTE PILOOT VAN E.L.S.E.?
WAT?! HOE WEET JIJ VAN HET BESTAAN VAN E.L.S.E. AF?!
... DE BEROEMDE LUITENANT-KOLONEL JOHN J. COX, TOCH?... NOU... WAT IK WIL?!

HA HA HA! IK WIL JE DE RUIMTE IN STUREN!
TCHACK!
JE BENT GEK, KOVLEV... NIEMAND BESCHIKT NOG OVER DE TECHNOLOGIE DIE NODIG IS OM DE RUIMTE IN TE GAAN! EN VOORAL GEEN SMERIGE COMMUNIST!
TSS... TSS... O, WAT ZIJN ONZE AMERIKANEN WEER ON-BESCHOFT EN ARROGANT...
... ZO IS HET TOCH, VOSTOK?!
IK ZAL JE IETS VERTEL-LEN, YANK... IK BEZIT DIE TECHNOLOGIE WEL!
OWWFF
URFF! URFF!
GEEF ANTWOORD, KOVLEV! WIE HEEFT JOU OVER E.L.S.E. VERTELD?!
JAMMER, HOOR... DIT STELT ME TELEUR. IK DACHT DAT DE CRACK ONDER DE PILOTEN TOT ALLES BEREID WAS...
... OM DE EERSTE RUIMTEVAARDER TE WORDEN, " DE HOOGSTE MENS" ZOALS JULLIE DAT ZO MOOI ZEGGEN! JE STELT ME TELEUR, ERG TELEUR!
MAAR...
... MISSCHIEN DAT DIE DAPPERE SERGEANT-MAJOOR BOWEN...
FLLLCK
BOWEN
IK ZIE 'T!!
LIVENSKA, MAAK Z'N TOUWEN LOS!
HEREN... IK LAAT JULLIE NOG EVEN NADENKEN OVER MIJN VOORSTEL. WIE WEET... MISSCHIEN DAT JULLIE BINNENKORT WAT WEL-WILLENDER ZIJN.
... HEEL WAT WEL-WILLENDER ZIJN!
OVERBOLL

VERDOMME, WE ZITTEN HIER NU AL TWEE DAGEN OPGESLOTEN...
WAAR KOMT DIE KOVLEV VANDAAN, VERDORIE?!
EN HOE KAN 'T ZIJN DAT-IE ZOVEEL WEET OVER ONS?!
EN DIE MEID, ZAG JE DAT? DIE LACHTE ONS GEWOON UIT!
EN DIE ANDERE ACHTERLIJKE RUS...
... HMM... HAD IK 'M MAAR TERUG KUNNEN MEPPEN...
... WE MOETEN HIER ZO SNEL MOGELIJK WEG ZIEN TE KOMEN...
... 'K HEB BIJNA GEEN PEUKEN MEER...
AAAHHH... DAT DOET ME GOED!
GOED?! WEET JE VOOR WIE 'T GOED IS?!
ZO KAN-IE WEL WEER!
WAT DENK JE NOU? DAT SIGARETTENVERKOPERS JE VOORLIEGEN? JIJ ZIET OVERAL COMPLOTTEN. JIJ ZIET ZELFS VLIEGENDE SCHOTELS RONDVLIEGEN... JIJ DENKT DAT ZE DE WAARHEID VOOR ONS VERBERGEN...
JIJ BENT ECHT PARANOÏDE!
JA, EN JIJ SLIKT AL DIE ONZIN DIE DE STAF ONS OPLEPELT...
HOOR EENS, IK WEET BEST DAT IEDEREEN OP SCHERP STAAT VANWEGE DIE STOMME KOUDE OORLOG EN DIE KLOTEGEBEURTENISSEN IN ROSWELL... MAAR DAAR HOEF IK ME TOCH NIET DOOR TE LATEN OPFOKKEN?!
NOU, LEG JIJ ME DAN 'NS UIT HOE KOVLEV AFWEET VAN HET BESTAAN VAN E.L.S.E.?!
HMM... ACH... DE K.G.B. ZAL Z'N SPIONNEN WEL HEBBEN...

GOED, ER IS VAST WEL EEN MANIER OM UIT DIT STINKENDE HOL TE KOMEN...
HAAA... EN HOU OP OM MET DAT DING TE PRUTSEN!
JE WEET NIET EENS WAT HET IS.
... MAAR DIT HEEFT WEL MIJN LEVEN GERED...
ZEG, HEB JIJ OOIT DIT SOORT SYMBOLEN GEZIEN? VREEMD HOOR... HET LIJKEN WEL FOSSIELEN...
DE ENIGE OPLOSSING... IS DAT IK DIE KOVLEV LAAT GELOVEN DAT IK WEL MET 'M WIL SAMENWERKEN. ALS IK DAN EENMAAL ZIJN VERTROUWEN HEB GEWONNEN, VIND IK VAST WEL EEN MANIER OM ONS HIERUIT TE KRIJGEN.
EN JIJ WACHT HIER OP MIJ!
HMMM?! MISSCHIEN...
LUISTER, DAT RUIMTESCHIP IS VAST EN ZEKER VOORZIEN VAN EEN KERNKOP, DIE WILLEKEURIG WELKE STAD IN AMERIKA VAN DE KAART KAN VEGEN! DIT IS EEN BEDREIGING... IK MOET EEN MANIER VINDEN OM HET TE VERNIETIGEN!
... WEES NIET BANG. IK RED ONS UIT DIT SCHIJTHOL, DAT BELOOF IK JE!
HMMM... ZIE JE DIT LITTEKEN? DAT ZEGT GENOEG OVER HOE BETROUWBAAR JIJ BENT...
... DIT HEEFT ME ALLEMAAL AL VEEL TE VEEL GEKOST!
IK BEN ZELFS MIJN KAPITEINSTREPEN KWIJTGERAAKT... WEET JE DAT OOK NOG?

WAT?!?
GA JE NOU WEER VAN DIE OUWE KOEIEN UIT DE SLOOT HALEN?
EN BOVENDIEN, NA DIE CRASH, WAS IK EVEN NIET IN MIJN GEWONE DOEN, HOOR...
DAT IS VERLEDEN TIJD, JA?!
GOED... WE LATEN DAT OUD ZEER VOOR WAT 'T IS, OKAY?!

IK BEN JOUW MEERDERE, DUS JE DOET WAT IK ZEG... EN...
DIT IS 'N BEVEL! BEGREPEN, SERGEANT-MAJOOR?
WEET JE, COX...

... IK HEB MEER DAN GENOEG VAN JOUW JONGE HAANTJESGEDRAG. JE BENT GEBOREN MET 'N ZILVEREN LEPELTJE IN JE MOND! JE BENT 'N RIJKELUISKIND EN JE DENKT DAT JE OVERAL RECHT OP HEBT!
JE ZIET WAAR ONS DAT NU WEER GE-BRACHT HEEFT!

... KEREL, JIJ HEBT EEN HEEL KORT GEHEUGEN... IK BEN DEGENE DIE JOU UIT JE ACHTERBUURT GEHAALD HEEFT, TOEN WE NOG GEEN HAAR OP ONZE BALLEN HADDEN! IK HEB JE GEHOLPEN OM OP DE MILITAIRE ACADEMIE TE KOMEN!
... MAAR UITEINDELIJK... BLIJF JE TOCH JE HELE LEVEN EEN STOMME BOEREN-HUFTER!

VOOR IEMAND DIE NIET WEET WAAR-IE VANDAAN KOMT, GA JE WAT AL TE VER! BOVENDIEN...

KALM AAN, VOSTOK. KALM AAN. KOVLEV HEEFT ME GEVRAAGD VOOR HEM TE ZORGEN... HIJ VERWACHT ONS IN HANGAR "S".
URMF...
MAAR EERST ZAL IK JE BEVRIJDEN VAN DAT BELACHELIJKE UNIFORM...
... EN WAT BETERS VOOR JE OPSNORREN!
BOWEN
LIVENSKA HEET JE, HE?! ZEG, HEEFT KOVLEV DEZE ONDERGRONDSE BASIS ZELF LATEN AANLEGGEN?
HA HA HA! IK HEB ALTIJD AL EEN ZWAK GEHAD VOOR NIEUWSGIERIGE TYPES!
DAN HEEFT HIJ WEL ENORME MIDDELEN TOT ZIJN BESCHIKKING GEHAD! HOE HEEFT HIJ ZO'N GIGANTISCH COMPLEX IN HET GEHEIM KUNNEN BOUWEN? EN DIE VREEMDE ARCHITECTUUR... JE ZOU ZEGGEN DAT DIT AL EEUWENOUD IS...
DAT MOET KOVLEV JE MAAR VERTELLEN... LATEN WE ZEGGEN DAT HIJ HEEL OPPORTUNISTISCH IS GEWEEST EN BEPAALDE SITUATIES HEEFT KUNNEN UITBUITEN...
... HIJ WEET DINGEN... HOE ZAL IK HET ZEGGEN... IN ZIJN VOORDEEL TE GEBRUIKEN... EEN VAN ZIJN GROTE TALENTEN.
HIER VIND JE WEL WAT BETERS OM AAN TE TREKKEN.
JE SCHIJNT KOVLEV GOED TE KENNEN...
WEET JIJ WAT HIJ MET COX VAN PLAN IS?
MAAK JE DAAR MAAR NIET DRUK OM. KOVLEV WEET WAT BELANGRIJK IS. JE VRIEND KRIJGT DE BEHANDELING DIE HIJ VERDIENT....
... EN IN DE TUSSENTIJD...
... BEKOMMER IK ME OM JOU PERSOONLIJK!
OOH! GEWELDIG! JE ZIET ER PIEKFIJN UIT!
MMM?!
ПОЛКОВНИК BOWEN

BOWEN VAN DE SMEERLAP JE HEEFT MIJN NEUS GEBROKEN... IK HAD NOOIT GEDACHT DAT JE... ARHH...
... DE STOMME SUKKEL SCHOOT STRAKS ALLES IN DE WAR...
HIJ WEET NIET ALLES... HIJ WAAGT ZIJN LEVEN VOOR NIETS... IK MOET HIER UIT ZIEN TE KOMEN VOORDAT...
... ?!? KOVLEV!
ZO, KOLONEL... WAT STA JE DAAR TE JAMMEREN?!
KLACK!
HET VERRAAD VAN JE VRIEND STOND NIET OP HET PROGRAMMA! DAT HAD JE NIET GEDACHT, HET HIJ HAD ER BLIJKBAAR GENOEG VAN JARENLANG JOUW ORDERS OP TE VOLGEN...
HOU NOU MAAR OP... IK GA AKKOORD MET JE VOORSTEL!
TE LAAT, YANK! IK HEB NU BOWEN!
JE VERGIST JE, KOVLEV! BOWEN KAN DIT HELEMAAL NIET...
DAT BEN IK HELEMAAL NIET ME JE EENS, KEREL. IK KEN HEM STUKKEN BETER DAN JIJ... EN...
... IK KAN JE HEEL WAT OVER HEM VERTELLEN... DINGEN DIE JIJ JE NIET VOOR KUNT STELLEN...
JE BENT GESTOORD, STOMME RUS... AAARRRG...
LUISTER GOED: IN WERKELIJKHEID IS BOWEN EEN...
NEE!!! HIJ NIET !!!

Base overground 9, niveau -1.

STOP
Authorised Personnel Only

RESTRICTED AREA

NO TRESPASSING BEYOND THIS POINT

... LARRY KAN TOCH NIET ZOMAAR ZIJN WACHTRONDE WISSELEN! HET IS HIER GEEN DRIVE-IN, VERDOMME!

ZO ERG IS HET NIET, HIJ DOET GEWOON DE TWEEDE SHIFT. DAT MAAKT TOCH NIKS UIT.

IK HEB MAAR ÉÉN MINUUT VOORDAT DE VOLGENDE PATROUILLE ERAAN KOMT.

NIET ZO ERG, NIET ZO ERG... ONDER DE HUIDIGE OMSTANDIGHEDEN EN ZONDER TOESTEMMING RISKEERT LARRY DE KRIJGSRAAD, ALS WIJ HEM NIET DEKKEN!

NOU, WAT DOEN WE?

WE DEKKEN HEM, NATUURLIJK! ANDERS ZIJN WE ALLEMAAL DE LUL!

TOP SECRET ARCHIEVEN EN BESTANDEN... NIVEAU -5...

IK HOOP DAT IK VIND WAT IK ZOEK... ALS YEPPARD ER ACHTERKOMT DAT IK ZIJN PASJE HEB "GELEEND", BEN IK NOG NIET JARIG...

... HIJ GEDRAAGT ZICH VREEMD, DE LAATSTE TIJD... NET ZO VREEMD ALS AL DIE TOESTANDEN HIER... IK MOET ER MEER VAN WETEN...

IK WEET ZEKER DAT DIT TE MAKEN HEEFT MET DE CRASH VAN BOWEN EN COX...

... ONGELOFELIJK!

IK HAD OVER GEHEIME ARCHIEVEN GEHOORD... MAAR DIT HAD IK NOOIT GEDACHT!

ZONE 51

ROSWELL

BLUE BOOK

PILOTS

DIT MOET HET ZIJN!

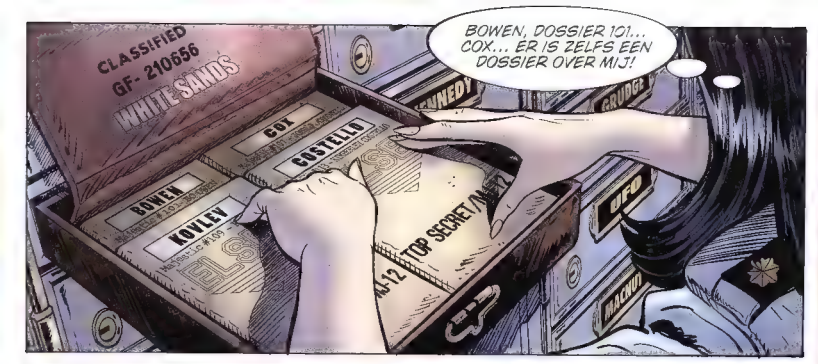
BOWEN, DOSSIER 101... COX... ER IS ZELFS EEN DOSSIER OVER MIJ!
CLASSIFIED
GF- 210656
WHITE SANDS
COX
COSTELLO
BOWEN
KOVLEV
KENNEDY
GRUDGE
UFO
TOP SECRET
MAGIC

BOWEN
Majestic #101- BO OWEN
COX
KOVLEV
Majestic #109 - KOVLEV
COSTELLO
MJ-12
KOVLEV?! EENS KIJKEN WIE DAT IS!
SECRET/MJ-12

TOP SECRET / MAJIC
EYES ONLY
INDEXED 4.08
MAJESTIC 12 GROUP
TOP SECRET
ELSE Autority
a) Onderaardse bunker
b) Atoomfysici
c) Paramilitaire bewaking
d) Mogelijk UFO-contact
e) Geheim onderzoek
КГБ
КОМИТЕТ
- Plaats en datum van geboorte onbekend.
- Dissident van het regime van Stalin.
- Doctor in de kwantumfysica.
- Gevlucht naar de VS op 13 juli 1946.
- Onder streng toezicht van ELSE: sinds 17 juli 1946.
- CIA, FBI, NSA: niet-geautoriseerd.

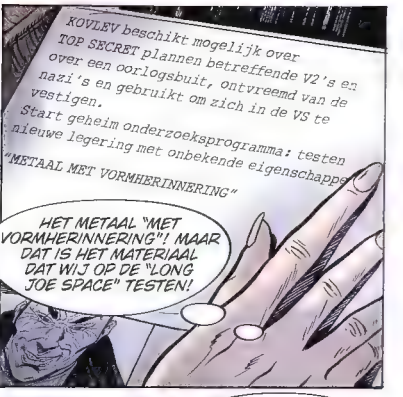
KOVLEV beschikt mogelijk over TOP SECRET plannen betreffende V2's en over een oorlogsbuit, ontvreemd van de nazi's en gebruikt om zich in de VS te vestigen.
Start geheim onderzoeksprogramma: testen nieuwe legering met onbekende eigenschappen
"METAAL MET VORMHERINNERING"
HET METAAL "MET VORMHERINNERING"! MAAR DAT IS HET MATERIAAL DAT WIJ OP DE "LONG JOE SPACE" TESTEN!

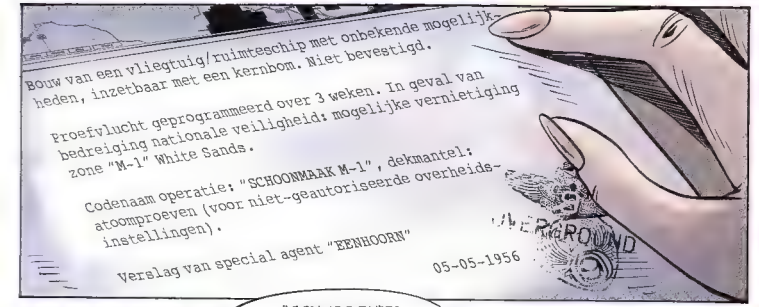
Bouw van een vliegtuig/ruimteschip met onbekende mogelijkheden, inzetbaar met een kernbom. Niet bevestigd.
Proefvlucht geprogrammeerd over 3 weken. In geval van bedreiging nationale veiligheid: mogelijke vernietiging zone "M-1" White Sands.
Codenaam operatie: "SCHOONMAAK M-1", dekmantel: atoomproeven (voor niet-geautoriseerde overheidsinstellingen).
Verslag van special agent "EENHOORN"
05-05-1956
VERGROND

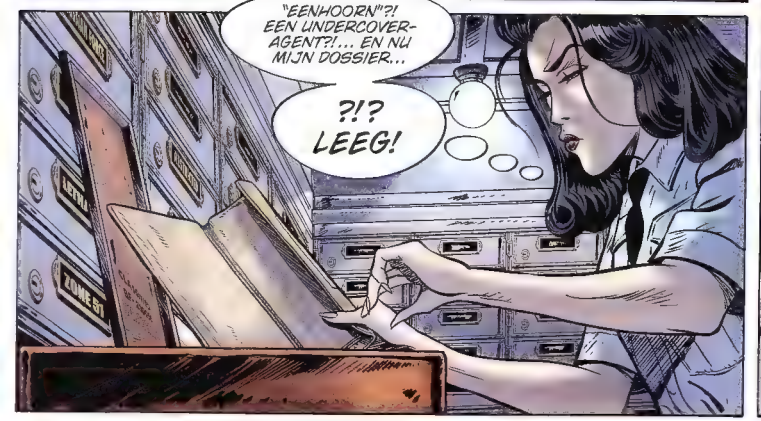
"EENHOORN"?! EEN UNDERCOVER-AGENT?!... EN NU MIJN DOSSIER...
?!? LEEG!

... NET ALS DE DOSSIERS VAN BOWEN EN COX! WIE HEEFT DIE WEGGEHAALD?!
COX
BOWEN
Majestic #101- BO OWEN

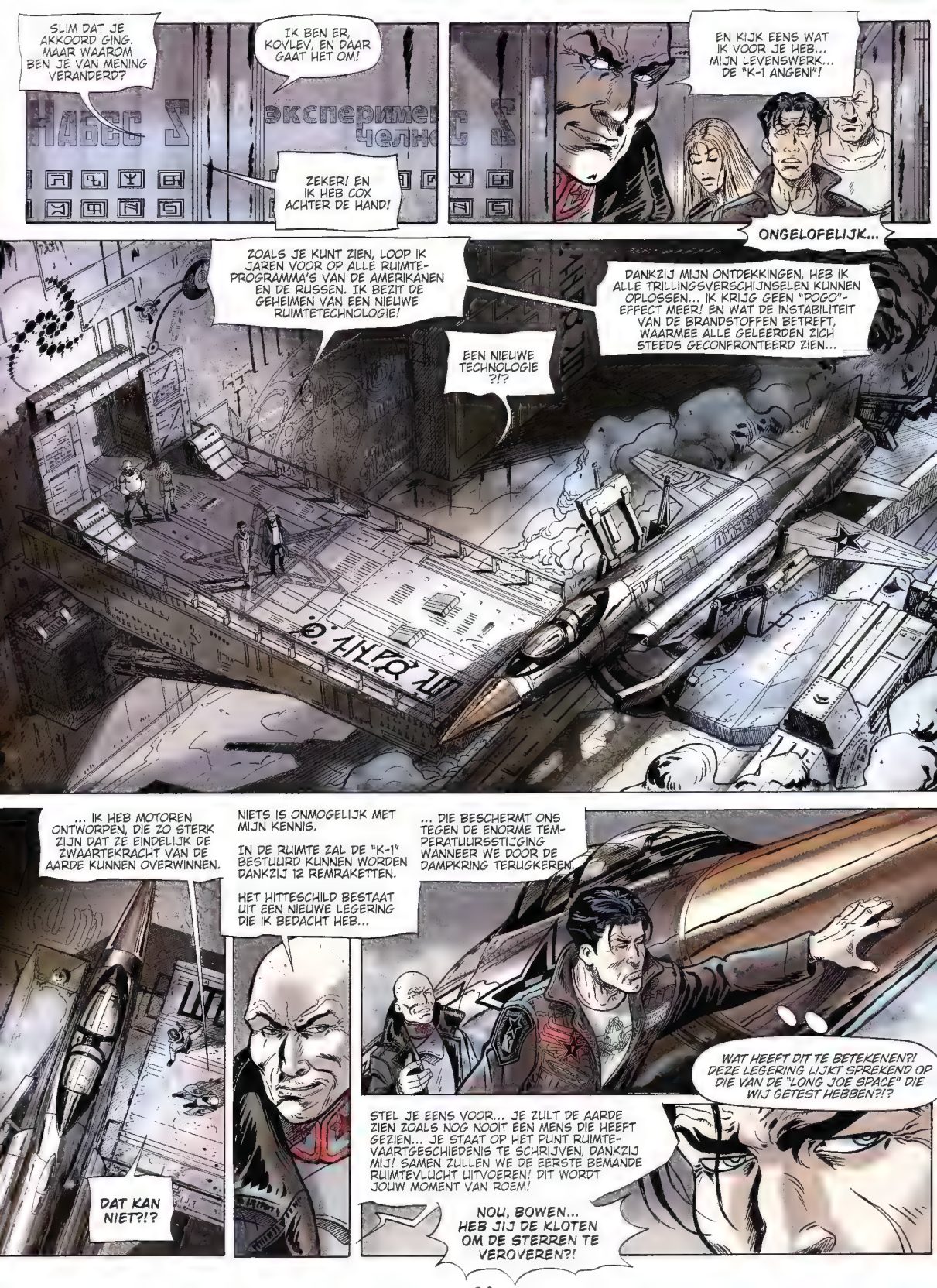
SLIM DAT JE AKKOORD GING. MAAR WAAROM BEN JE VAN MENING VERANDERD?
IK BEN ER, KOVLEV, EN DAAR GAAT HET OM!
ZEKER! EN IK HEB COX ACHTER DE HAND!
EN KIJK EENS WAT IK VOOR JE HEB... MIJN LEVENSWERK... DE "K-1 ANGEN"!
ONGELOFELIJK...
ZOALS JE KUNT ZIEN, LOOP IK JAREN VOOR OP ALLE RUIMTE-PROGRAMMA'S VAN DE AMERIKANEN EN DE RUSSEN. IK BEZIT DE GEHEIMEN VAN EEN NIEUWE RUIMTETECHNOLOGIE!
DANKZIJ MIJN ONTDEKKINGEN, HEB IK ALLE TRILLINGSVERSCHIJNSELEN KUNNEN OPLOSSEN... IK KRIJG GEEN "POGO"-EFFECT MEER! EN WAT DE INSTABILITEIT VAN DE BRANDSTOFFEN BETREFT, WAARMEE ALLE GELEERDEN ZICH STEEDS GECONFRONTEERD ZIEN...
EEN NIEUWE TECHNOLOGIE ?!?
... IK HEB MOTOREN ONTWORPEN, DIE ZO STERK ZIJN DAT ZE EINDELIJK DE ZWAARTEKRACHT VAN DE AARDE KUNNEN OVERWINNEN.
NIETS IS ONMOGELIJK MET MIJN KENNIS.
IN DE RUIMTE ZAL DE "K-1" BESTUURD KUNNEN WORDEN DANKZIJ 12 REMRAKETTEN.
HET HITTESCHILD BESTAAT UIT EEN NIEUWE LEGERING DIE IK BEDACHT HEB...
... DIE BESCHERMT ONS TEGEN DE ENORME TEMPERATUURSSTIJGING WANNEER WE DOOR DE DAMPKRING TERUGKEREN.
DAT KAN NIET?!?
WAT HEEFT DIT TE BETEKENEN?! DEZE LEGERING LIJKT SPREKEND OP DIE VAN DE "LONG JOE SPACE" DIE WIJ GETEST HEBBEN?!?
STEL JE EENS VOOR... JE ZULT DE AARDE ZIEN ZOALS NOG NOOIT EEN MENS DIE HEEFT GEZIEN... JE STAAT OP HET PUNT RUIMTE-VAARTGESCHIEDENIS TE SCHRIJVEN, DANKZIJ MIJ! SAMEN ZULLEN WE DE EERSTE BEMANDE RUIMTEVLUCHT UITVOEREN! DIT WORDT JOUW MOMENT VAN ROEM!
NOU, BOWEN... HEB JIJ DE KLOTEN OM DE STERREN TE VEROVEREN?!

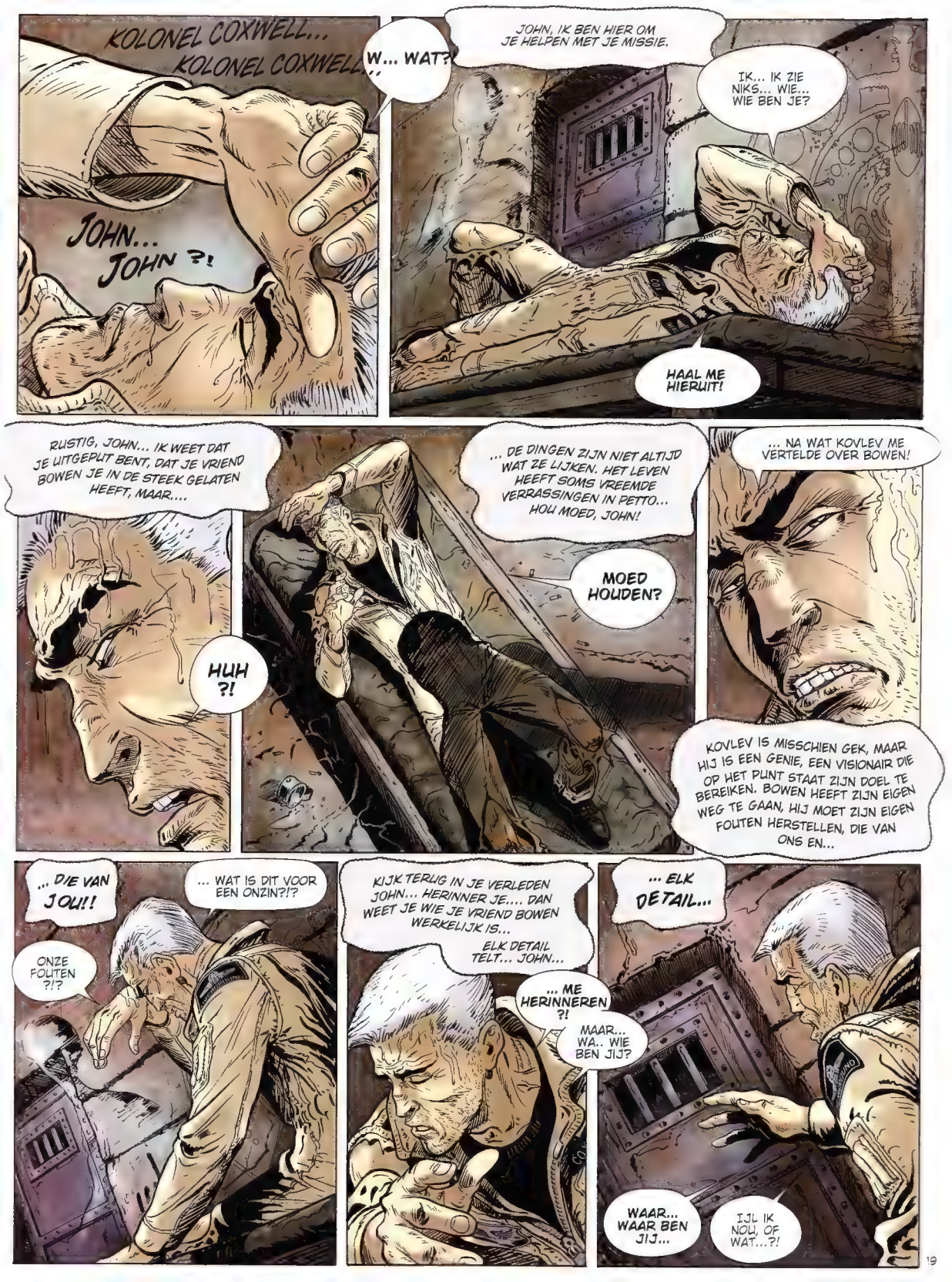
KOLONEL COXWELL...
KOLONEL COXWELL...
JOHN... JOHN ?!
W... WAT?
JOHN, IK BEN HIER OM JE HELPEN MET JE MISSIE.
IK... IK ZIE NIKS... WIE... WIE BEN JE?
HAAL ME HIERUIT!
RUSTIG, JOHN... IK WEET DAT JE UITGEPUT BENT, DAT JE VRIEND BOWEN JE IN DE STEEK GELATEN HEEFT, MAAR....
HUH ?!
... DE DINGEN ZIJN NIET ALTIJD WAT ZE LIJKEN. HET LEVEN HEEFT SOMS VREEMDE VERRASSINGEN IN PETTO... HOU MOED, JOHN!
MOED HOUDEN?
... NA WAT KOVLEV ME VERTELDE OVER BOWEN!
KOVLEV IS MISSCHIEN GEK, MAAR HIJ IS EEN GENIE, EEN VISIONAIR DIE OP HET PUNT STAAT ZIJN DOEL TE BEREIKEN. BOWEN HEEFT ZIJN EIGEN WEG TE GAAN, HIJ MOET ZIJN EIGEN FOUTEN HERSTELLEN, DIE VAN ONS EN...
... DIE VAN JOU!!
... WAT IS DIT VOOR EEN ONZIN?!?
ONZE FOUTEN ?!?
KIJK TERUG IN JE VERLEDEN JOHN... HERINNER JE.... DAN WEET JE WIE JE VRIEND BOWEN WERKELIJK IS...
ELK DETAIL TELT... JOHN...
... ME HERINNEREN ?!
MAAR... WA.. WIE BEN JIJ?
... ELK DETAIL...
WAAR... WAAR BEN JIJ...
IJL IK NOU, OF WAT...?!

... VOLGENS MIJN BEREKENINGEN IS DIT HET IDEALE TRAJECT DAT JE MOET AFLEGGEN OM IN EEN BAAN OM DE AARDE TE KOMEN!
INDRUKWEKKEND!
DAARNA IS HET VOLDOENDE OM GELEIDELIJK TE BLIJVEN STIJGEN WAARBIJ JE EEN GAUSS-CURVE BESCHRIJFT DIE JE NAAR DE HOGERE LAGEN VAN DE ATMOSFEER BRENGT WAAR WE EINDELIJK KUNNEN EXPERIMENTEREN MET GEWICHTLOOSHEID.
IK ZIE DAT DIE FOTO JE INTRIGEERT...
DIT IS NOGAL... ONVERWACHT.
IK BEGRIJP JE VERBAZING.
ZIJ HEBBEN ME OPGENOMEN ALS EEN VAN HEN TOEN IK IN DIT LAND KWAM.
BIJ DE NAVAJO'S VOND IK DE WAARDEN TERUG DIE BELANGRIJK VOOR ME WAREN IN DE TIJD DAT IK NOG TROTS WAS OP MIJN VADERLAND. ZIJ HEBBEN MIJ DE OGEN GEOPEND VOOR DE BETEKENIS DIE IK AAN MIJN LEVEN MOEST GEVEN.
ZIE JE, BOWEN, IK GELOOFDE IN DE GROOTSHEID VAN DE U.S.S.R.
IK DACHT DAT WAT IK VERDEDIGDE JUIST WAS.
WAT IS ER GEBEURD?
WAT ER GEBEURD IS? NOU, HEEL EENVOUDIG...
... ZE HEBBEN MIJ GEBRUIKT!
IK HAD HET KUNNEN WETEN, ALS IK MINDER NAÏEF GEWEEST WAS. MIJN HOOP IS DOOR BLOEDDORSTIGE MILITAIREN EN CORRUPTE, MACHTSBELUSTE POLITICI VOLLEDIG OM ZEEP GEHOLPEN... ZELFS HIJ HEEFT ME VERRADEN!
Победа вместе!
Сталин

EN HIER, NET ALS IN MIJN VADERLAND, VERZIEKEN DIE MONSTERS ALLES.
HET BEWIJS...
... KIJK!
WAT IS DAT?!
HET WERK VAN POLITICI VAN JOUW REGERING.
ATOOMKRACHT IS DE ONTDEKKING VAN DE EEUW DIE HET HEIL VAN DE HELE MENSHEID HAD KUNNEN ZIJN. EN KIJK WAT ZE ERMEE GEDAAN HEBBEN!
ПОЛКОВНИК BOWEN
IK.... DAT ZIJN WIJ NIET...
NEE, JIJ NIET!
ZIJ!
DE POLITICI EN GELEERDEN DIE AAN DE OORSPRONG STAAN VAN DE ATOOMPROEVEN. ZO VEEL ONSCHULDIGEN VERMOORD, GEOFFERD OP HET ALTAAR VAN HUN WAANZIN!
ZE ZIJN ALLEMAAL VERANTWOORDELIJK... SCHULDIG AAN MISDADEN TEGEN DE MENSHEID.
DE VEROVERING VAN DE RUIMTE BEHOORT TOE AAN MANNEN VAN EER EN AAN VISIONAIRS: AAN ONS!
EN DAAROM HEBBEN WIJ ELKAAR NODIG!
ALS WE DE KANS KUNNEN KRIJGEN, MOETEN WE HEM PAKKEN! RUST NU UIT... LIVENSKA WACHT OP JE OM JE NAAR JE KAMERS TE BRENGEN.
MORGEN IS DE GROTE DAG!
ПОЛКОВНИК BOWEN
ЛЕНИН
JA, MORGEN... MISSCHIEN...
to my love
Angeni

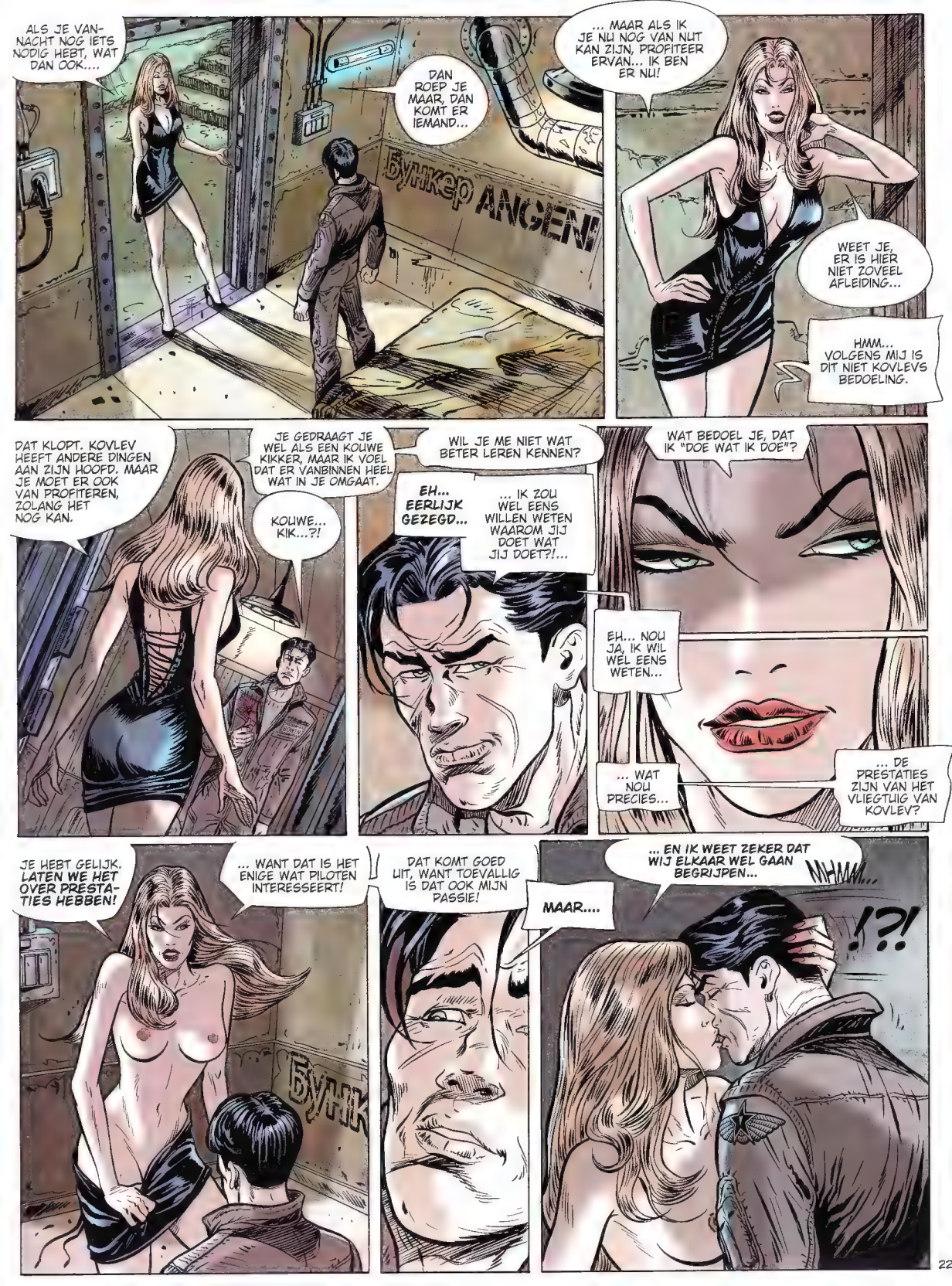
ALS JE VANNACHT NOG IETS NODIG HEBT, WAT DAN OOK....
DAN ROEP JE MAAR, DAN KOMT ER IEMAND...
... MAAR ALS IK JE NU NOG VAN NUT KAN ZIJN, PROFITEER ERVAN... IK BEN ER NU!
WEET JE, ER IS HIER NIET ZOVEEL AFLEIDING...
HMM... VOLGENS MIJ IS DIT NIET KOVLEVS BEDOELING.
DAT KLOPT. KOVLEV HEEFT ANDERE DINGEN AAN ZIJN HOOFD. MAAR JE MOET ER OOK VAN PROFITEREN, ZOLANG HET NOG KAN.
JE GEDRAAGT JE WEL ALS EEN KOUWE KIKKER, MAAR IK VOEL DAT ER VANBINNEN HEEL WAT IN JE OMGAAT.
KOUWE... KIK...?!
WIL JE ME NIET WAT BETER LEREN KENNEN?
EH... EERLIJK GEZEGD...
... IK ZOU WEL EENS WILLEN WETEN WAAROM JIJ DOET WAT JIJ DOET?!...
WAT BEDOEL JE, DAT IK "DOE WAT IK DOE"?
EH... NOU JA, IK WIL WEL EENS WETEN...
... WAT NOU PRECIES...
... DE PRESTATIES ZIJN VAN HET VLIEGTUIG VAN KOVLEV?
JE HEBT GELIJK. LATEN WE HET OVER PRESTATIES HEBBEN!
... WANT DAT IS HET ENIGE WAT PILOTEN INTERESSEERT!
DAT KOMT GOED UIT, WANT TOEVALLIG IS DAT OOK MIJN PASSIE!
MAAR....
... EN IK WEET ZEKER DAT WIJ ELKAAR WEL GAAN BEGRIJPEN...
MHMM...
!?!

Экран
осит к комнатной температуре 17
BOWEN
TOP SECRET/MJ-12
COX
TOP SECRET/MJ-12
KLIK!
EINDELIJK SNAP IK WAAROM JE OVER DIE "PRESTATIES" BEGON!
HMM...
LIV... IK HEB EEN WAT PERSOONLIJKE VRAAG VOOR JE. KOVLEV... KEN JE HEM AL LANG?
ALTIJD AL. HIJ WAS EEN VRIEND VAN MIJN VADER. HIJ HEEFT 'M ZELFS HET LEVEN GERED!
DAN ZIJN JULLIE NOGAL CLOSE, TOCH?
NEE.
GEWOON GETROUWD.

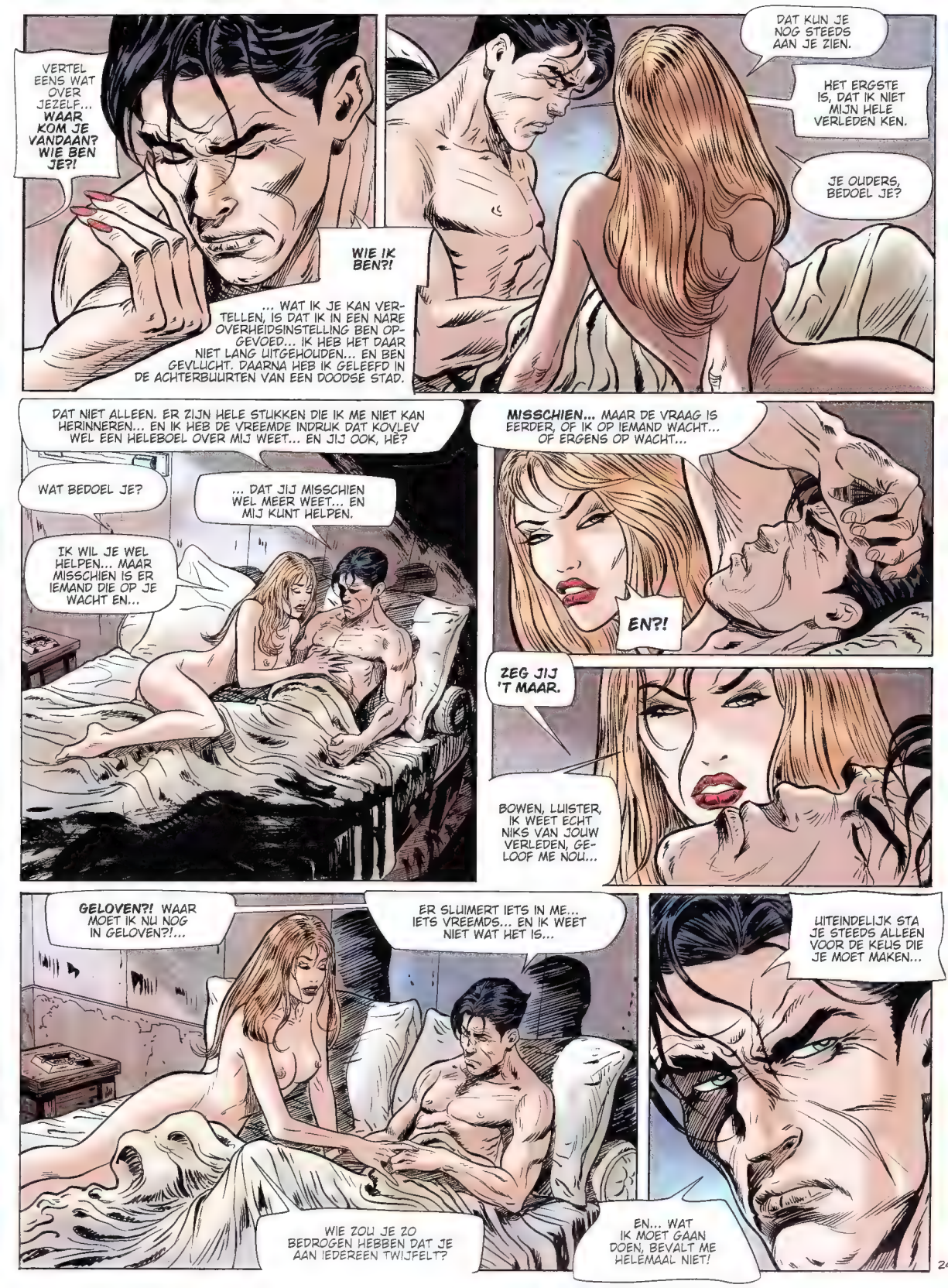
VERTEL EENS WAT OVER JEZELF... WAAR KOM JE VANDAAN? WIE BEN JE?!
WIE IK BEN?!
... WAT IK JE KAN VERTELLEN, IS DAT IK IN EEN NARE OVERHEIDSINSTELLING BEN OPGEVOED... IK HEB HET DAAR NIET LANG UITGEHOUDEN... EN BEN GEVLUCHT. DAARNA HEB IK GELEEFD IN DE ACHTERBUURTEN VAN EEN DOODSE STAD.
DAT KUN JE NOG STEEDS AAN JE ZIEN.
HET ERGSTE IS, DAT IK NIET MIJN HELE VERLEDEN KEN.
JE OUDERS, BEDOEL JE?
DAT NIET ALLEEN. ER ZIJN HELE STUKKEN DIE IK ME NIET KAN HERINNEREN... EN IK HEB DE VREEMDE INDRUK DAT KOVLEV WEL EEN HELEBOEL OVER MIJ WEET... EN JIJ OOK, HÈ?
WAT BEDOEL JE?
... DAT JIJ MISSCHIEN WEL MEER WEET... EN MIJ KUNT HELPEN.
IK WIL JE WEL HELPEN... MAAR MISSCHIEN IS ER IEMAND DIE OP JE WACHT EN...
MISSCHIEN... MAAR DE VRAAG IS EERDER, OF IK OP IEMAND WACHT... OF ERGENS OP WACHT...
EN?!
ZEG JIJ 'T MAAR.
BOWEN, LUISTER, IK WEET ECHT NIKS VAN JOUW VERLEDEN, GELOOF ME NOU...
GELOVEN?! WAAR MOET IK NU NOG IN GELOVEN?!...
ER SLUIMERT IETS IN ME... IETS VREEMDS... EN IK WEET NIET WAT HET IS...
WIE ZOU JE ZO BEDROGEN HEBBEN DAT JE AAN IEDEREEN TWIJFELT?
LUITEINDELIJK STA JE STEEDS ALLEEN VOOR DE KEUS DIE JE MOET MAKEN...
EN... WAT IK MOET GAAN DOEN, BEVALT ME HELEMAAL NIET!

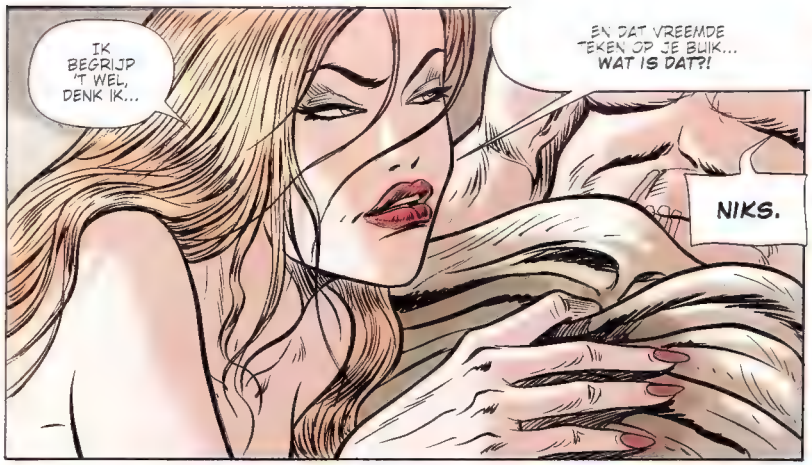
IK BEGRIJP 'T WEL, DENK IK...
EN DAT VREEMDE TEKEN OP JE BUIK... WAT IS DAT?!
NIKS.

DA'S NIET NATUURLIJK... WIE HEEFT DAT GEDAAN?
LAAT ZITTEN!

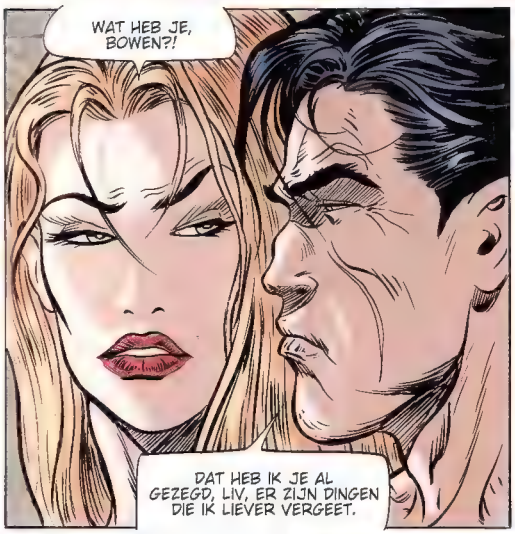
WAT HEB JE, BOWEN?!
DAT HEB IK JE AL GEZEGD, LIV, ER ZIJN DINGEN DIE IK LIEVER VERGEET.

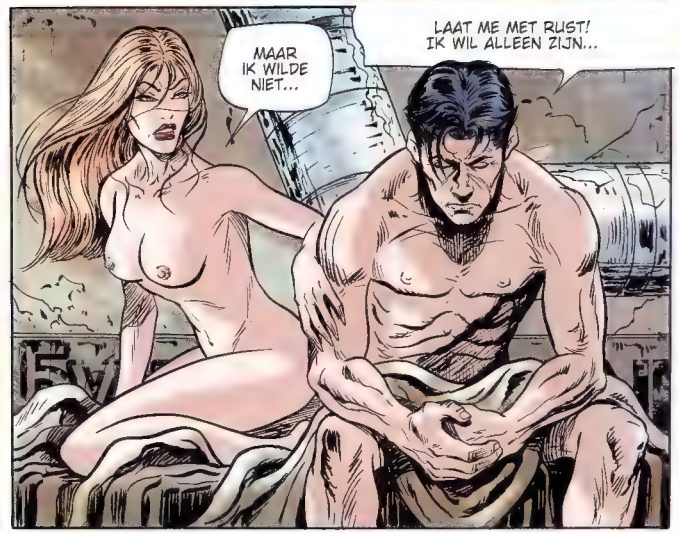
MAAR IK WILDE NIET...
LAAT ME MET RUST! IK WIL ALLEEN ZIJN...

EN... EN JIJ HEBT HIER NIKS MEER TE ZOEKEN.

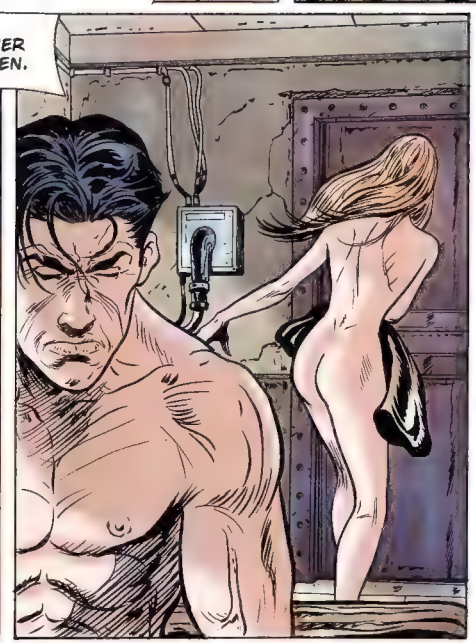

EEEEEEEEEE RRGG
?!
... DE BEWAKER... ?!
WIE HEEFT DAT...
VERSPIL GEEN TIJD, JOHN. FOCUS OP JE MISSIE.
DIT STINKT NAAR 'N VAL, MAAR...
KAW
KAW
TZINNG
TZINNG
KAW
BLAM
BLAM
BLAM
ARG
ARGG
ДЕРЬМО !!!
РАСПАД СОЛИ
АМЕРИКАНЦА !

KAW KAW KAW KAW
BLAM
BLAM

DIT WORDT SPANNEND!!

KAW KAW KAW
ZING
ZIP
ZIP

!?!
KRRRRRR

AAAAAAAAHHH

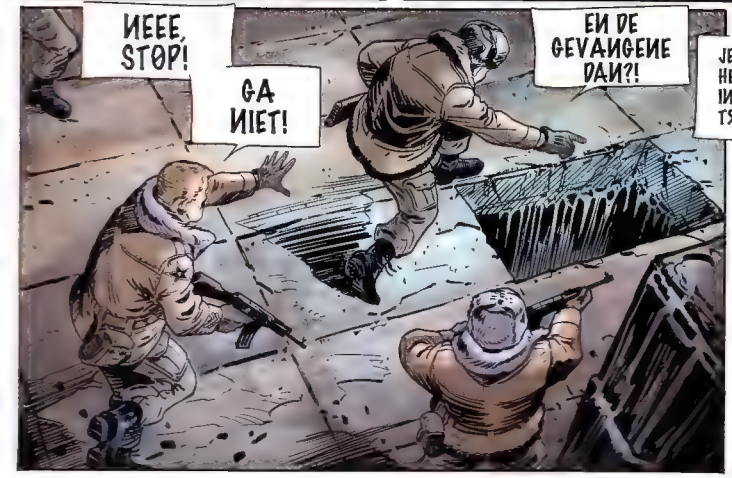
NEEE, STOP!
GA NIET!
EN DE GEVANGENE DAN?!

LAAT GAAN...
JE WEET WAT HEM DAAR WACHT, IN DE SMERIGE TROEP...
ARME KEREL IK STA NIET GRAAG IN ZIJN SCHOENEN!

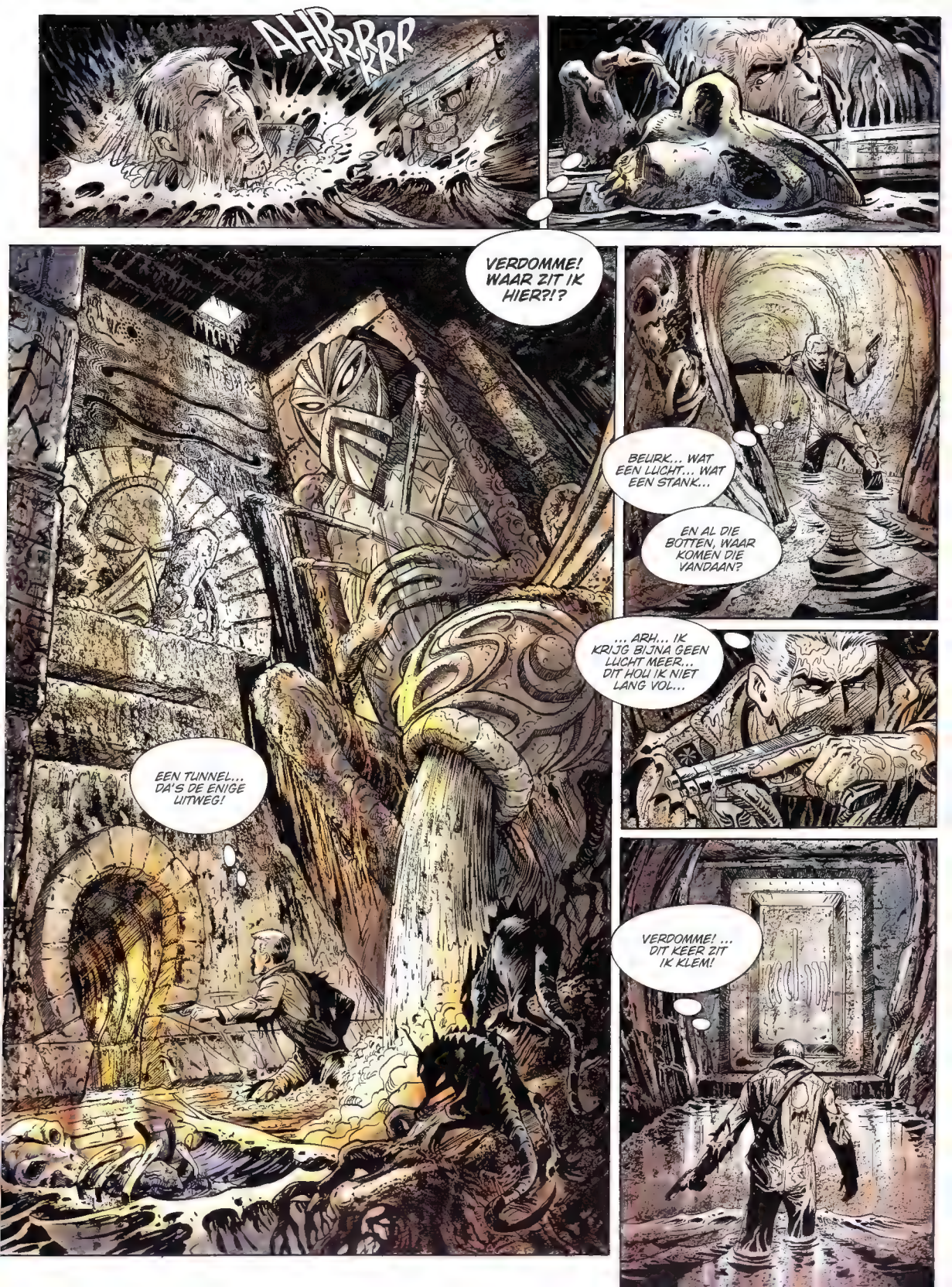
AHR KRRRRRR
VERDOMME! WAAR ZIT IK HIER?!?
BEURK... WAT EEN LUCHT... WAT EEN STANK...
EN AL DIE BOTTEN, WAAR KOMEN DIE VANDAAN?
... ARH... IK KRIJG BIJNA GEEN LUCHT MEER... DIT HOU IK NIET LANG VOL...
EEN TUNNEL... DA'S DE ENIGE UITWEG!
VERDOMME! ... DIT KEER ZIT IK KLEM!

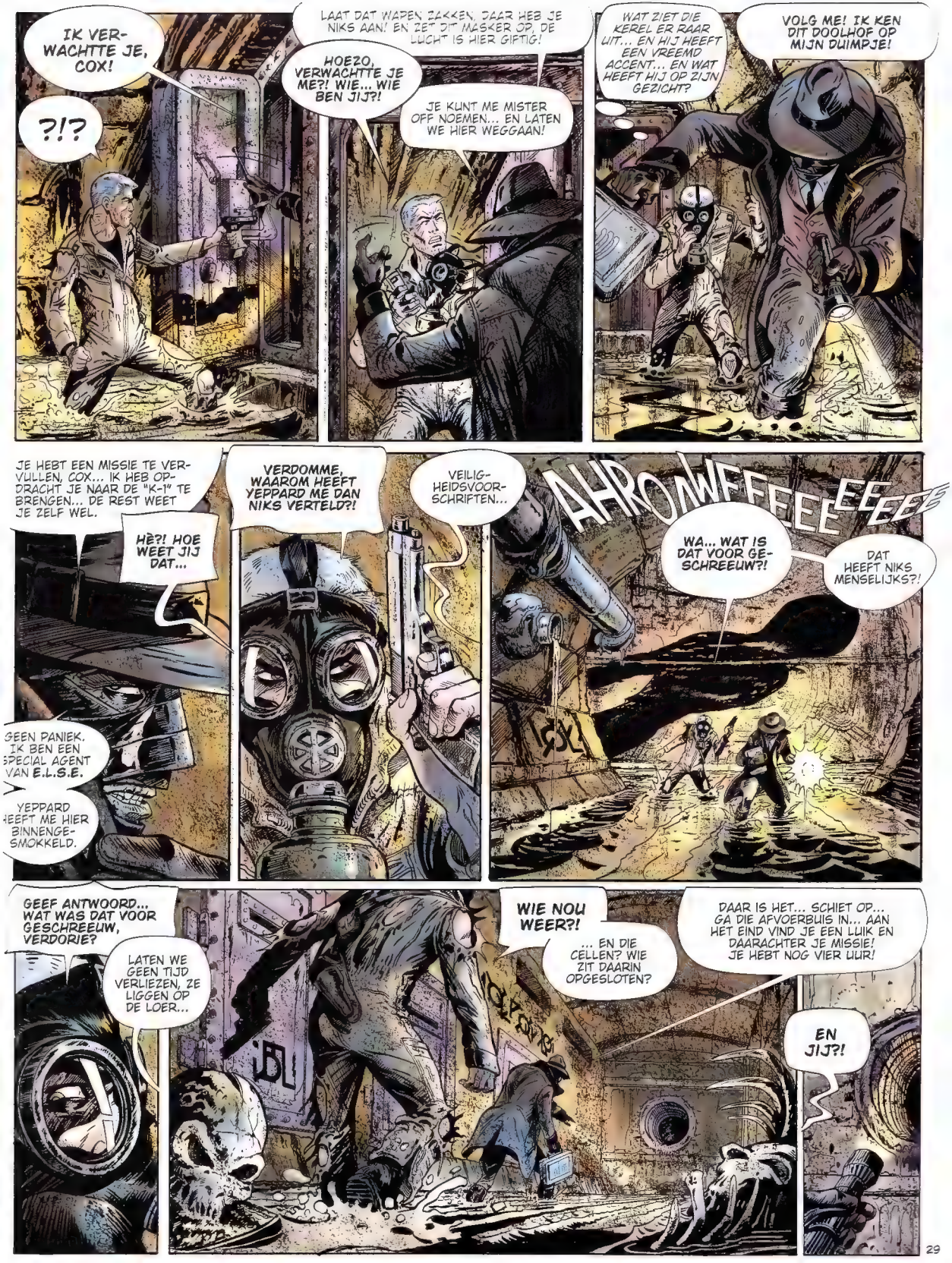
IK VERWACHTTE JE, COX!
?!?
LAAT DAT WAPEN ZAKKEN, DAAR HEB JE NIKS AAN! EN ZET DIT MASKER OP, DE LUCHT IS HIER GIFTIG!
HOEZO, VERWACHTTE JE ME?! WIE... WIE BEN JIJ?!
JE KUNT ME MISTER OFF NOEMEN... EN LATEN WE HIER WEGGAAN!
WAT ZIET DIE KEREL ER RAAR UIT... EN HIJ HEEFT EEN VREEMD ACCENT... EN WAT HEEFT HIJ OP ZIJN GEZICHT?
VOLG ME! IK KEN DIT DOOLHOF OP MIJN DUIMPJE!
JE HEBT EEN MISSIE TE VERVULLEN, COX... IK HEB OPDRACHT JE NAAR DE "K-1" TE BRENGEN... DE REST WEET JE ZELF WEL.
HÈ?! HOE WEET JIJ DAT...
GEEN PANIEK. IK BEN EEN SPECIAL AGENT VAN E.L.S.E.
YEPPARD HEEFT ME HIER BINNENGESMOKKELD.
VERDOMME, WAAROM HEEFT YEPPARD ME DAN NIKS VERTELD?!
VEILIGHEIDSVOORSCHRIFTEN...
AHROWFEEEEEEEEE
WA... WAT IS DAT VOOR GESCHREEUW?!
DAT HEEFT NIKS MENSELIJKS?!
GEEF ANTWOORD... WAT WAS DAT VOOR GESCHREEUW, VERDORIE?
LATEN WE GEEN TIJD VERLIEZEN, ZE LIGGEN OP DE LOER...
WIE NOU WEER?!
... EN DIE CELLEN? WIE ZIT DAARIN OPGESLOTEN?
DAAR IS HET... SCHIET OP... GA DIE AFVOERBUIS IN... AAN HET EIND VIND JE EEN LUIK EN DAARACHTER JE MISSIE! JE HEBT NOG VIER UUR!
EN JIJ?!

VEEL GELUK, COX!
HEY!
WACHT... WAAR GA JE HEEN?

TSJA... IN IEDER GEVAL...

... HEB IK NIET ECHT MEER EEN KEUS...

DIE MISTER OFF STOND NIET OP HET PROGRAMMA...
... HET VERRAAD VAN OWEN ANDERS OOK NIET.
... ALS IK HIERUIT KOM, HEEFT DIE YEPPARD ME NOG EEN HOOP UIT TE LEGGEN.

MAAR WAT DOE IK HIER EIGENLIJK?! RONDKRUIPEN ALS EEN RAT...

IK BEN ER! OFF HAD GELIJK... DAAR IS HET, ACHTER DIT LUIK... IK KAN NIET MEER...

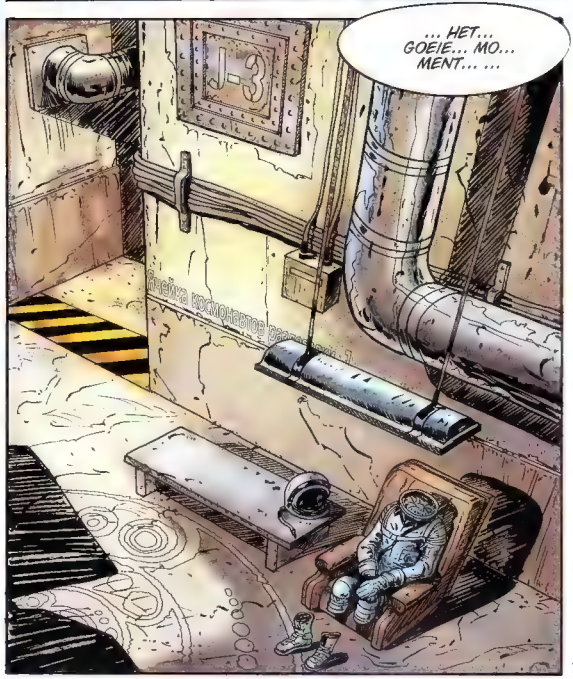
... HET... GOEIE... MO... MENT... ...

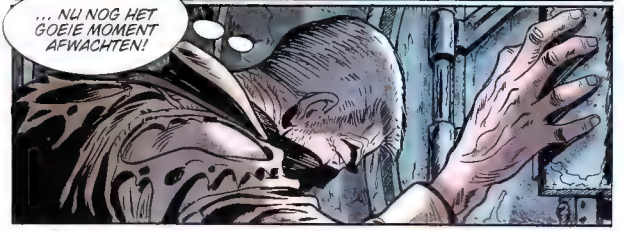
... NU NOG HET GOEIE MOMENT AFWACHTEN!

Basis Overground 9, tarmac 17.

DE -LEY CO S-AA-K-AAR.

MET HET VLUCHTPLAN DAT DOUGGY VOOR ME HEEFT GEMAAKT, ZOU IK ER MOETEN KUNNEN KOMEN...

CO TYPE HELIKOPTER DAT OOK IN VIETNAM WERD INGEZET.

GODVER... WAAR IS MAJOOR KIMBERLY COSTELLO HEEN?

KIM... EH... IK BEDOEL, MAJOOR COSTELLO, IS NIET OP HAAR POST...

DOUG, SPOOR HAAR ONMIDDELLIJK OP!

IN MIJN KANTOOR, OVER TIEN MINUTEN!

INGERUKT!

VERDOMME, KIM, ALS JIJ JE IETS IN JE KOP GEZET HEBT....

IK WEET WAAR JIJ TOE IN STAAT BENT ALS JE IN ZO'N STEMMING BENT...

... MAAR ALS JE NU DAARHEEN GAAT, ZET JE JE LEVEN OP HET SPEL...

BZZZZ...

BZZZZ...

... ALLES ONDER CONTROLE, MENEER...

IS ER EEN PROBLEEM, GENERAAL YEPPARD? HOE STAAT HET MET OPERATIE "SCHOONMAAK M-1"?

DE B-52 IS UITGERUST MET EEN KERNWAPEN. CODENAME "UGLY HEAD"!

VERTREK OVER H-58 MINUTEN, MENEER.

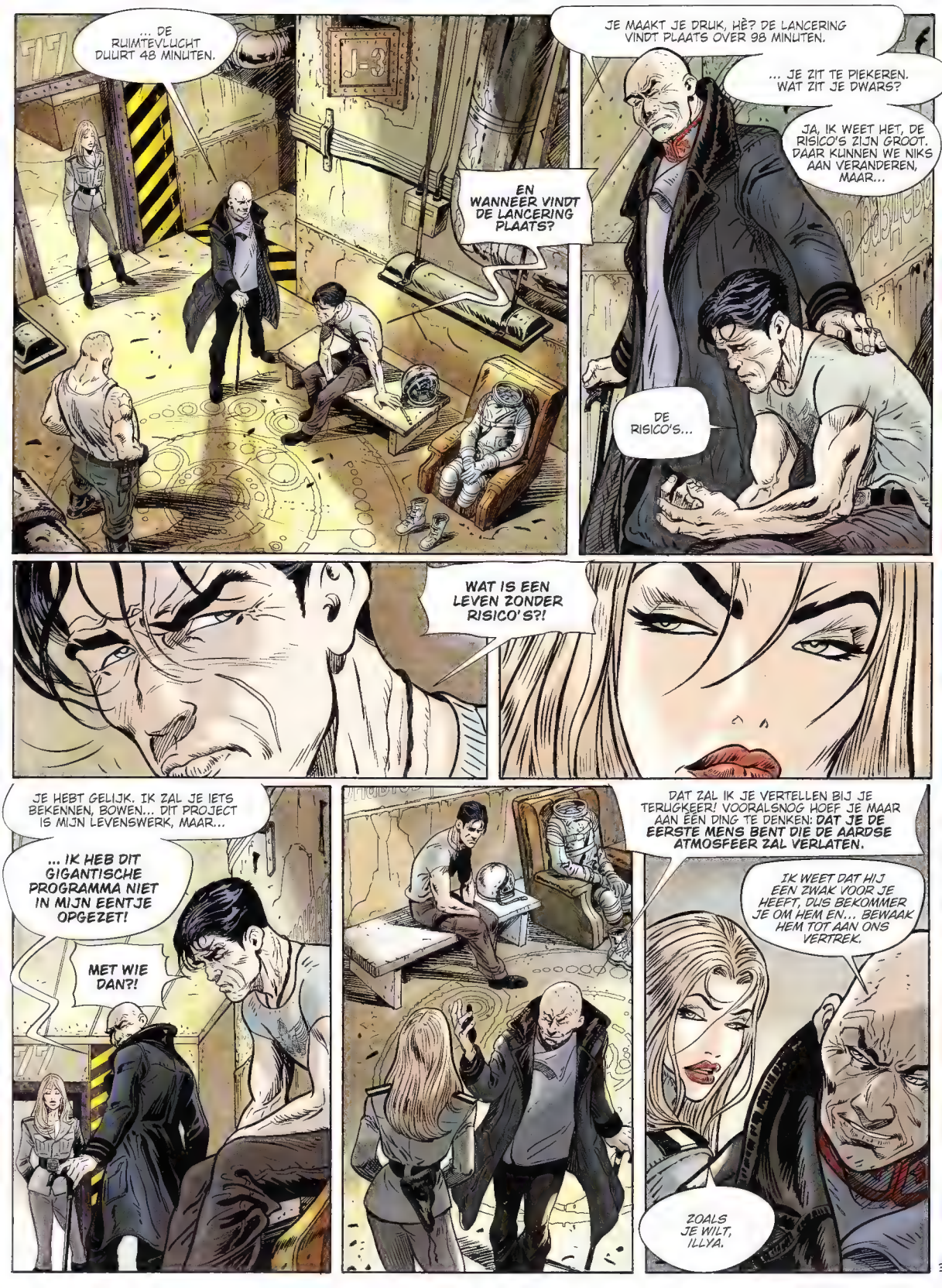
... DE RUIMTEVLUCHT DUURT 48 MINUTEN.
EN WANNEER VINDT DE LANCERING PLAATS?
JE MAAKT JE DRUK, HÈ? DE LANCERING VINDT PLAATS OVER 98 MINUTEN.
... JE ZIT TE PIEKEREN. WAT ZIT JE DWARS?
JA, IK WEET HET, DE RISICO'S ZIJN GROOT. DAAR KUNNEN WE NIKS AAN VERANDEREN, MAAR...
DE RISICO'S...
WAT IS EEN LEVEN ZONDER RISICO'S?!
JE HEBT GELIJK. IK ZAL JE IETS BEKENNEN, BOWEN... DIT PROJECT IS MIJN LEVENSWERK, MAAR...
... IK HEB DIT GIGANTISCHE PROGRAMMA NIET IN MIJN EENTJE OPGEZET!
MET WIE DAN?!
DAT ZAL IK JE VERTELLEN BIJ JE TERUGKEER! VOORALSNOG HOEF JE MAAR AAN EEN DING TE DENKEN: DAT JE DE EERSTE MENS BENT DIE DE AARDSE ATMOSFEER ZAL VERLATEN.
IK WEET DAT HIJ EEN ZWAK VOOR JE HEEFT, DUS BEKOMMER JE OM HEM EN... BEWAAK HEM TOT AAN ONS VERTREK.
ZOALS JE WILT, ILLYA.

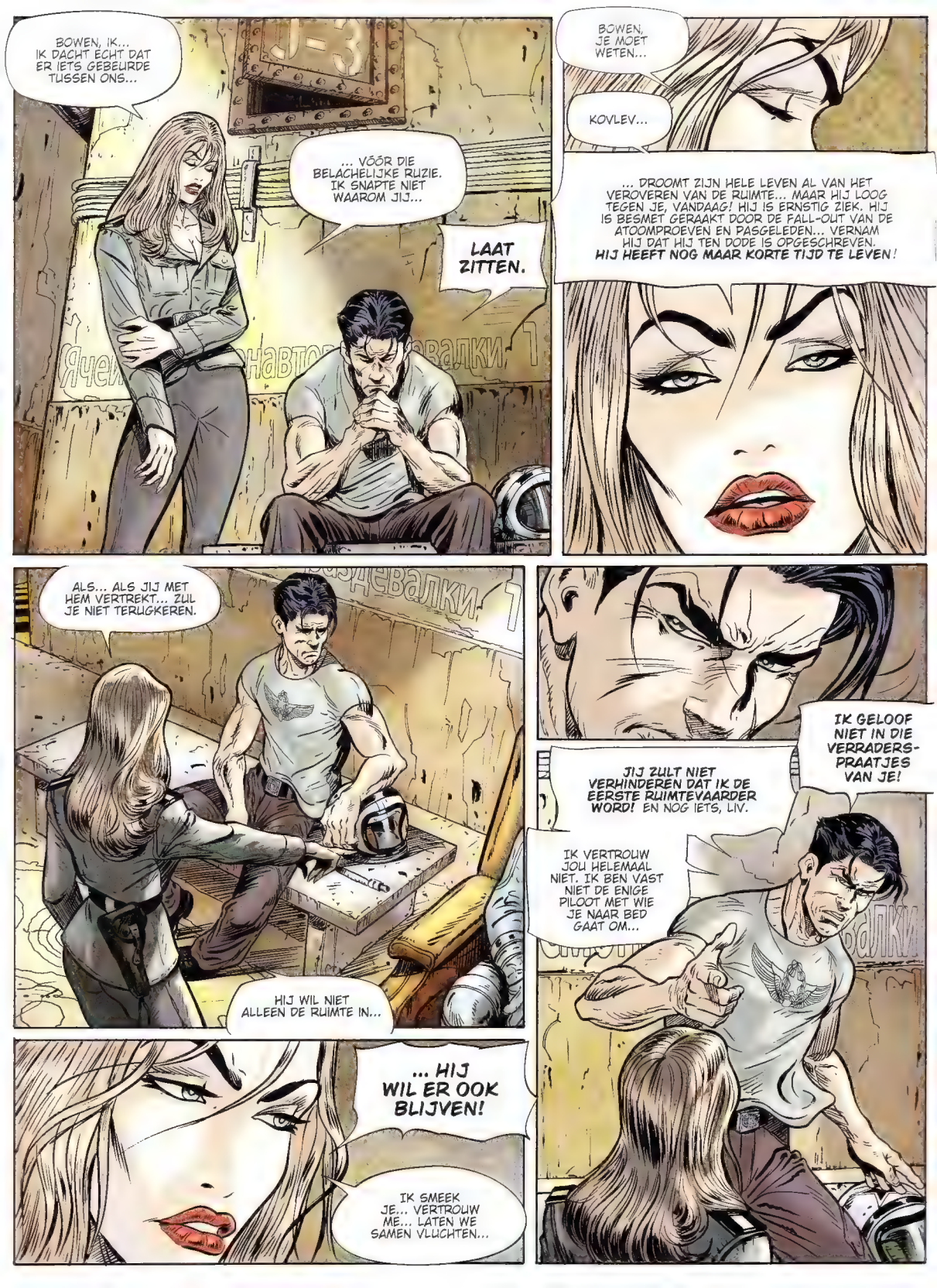
BOWEN, IK... IK DACHT ECHT DAT ER IETS GEBEURDE TUSSEN ONS...
... VÓÓR DIE BELACHELIJKE RUZIE. IK SNAPTE NIET WAAROM JIJ...
LAAT ZITTEN.
BOWEN, JE MOET WETEN...
KOVLEV...
... DROOMT ZIJN HELE LEVEN AL VAN HET VEROVEREN VAN DE RUIMTE... MAAR HIJ LOOG TEGEN JE, VANDAAG! HIJ IS ERNSTIG ZIEK. HIJ IS BESMET GERAAKT DOOR DE FALL-OUT VAN DE ATOOMPROEVEN EN PASGELEDEN... VERNAM HIJ DAT HIJ TEN DODE IS OPGESCHREVEN. HIJ HEEFT NOG MAAR KORTE TIJD TE LEVEN!
ALS... ALS JIJ MET HEM VERTREKT... ZUL JE NIET TERUGKEREN.
HIJ WIL NIET ALLEEN DE RUIMTE IN...
... HIJ WIL ER OOK BLIJVEN!
IK SMEEK JE... VERTROUW ME... LATEN WE SAMEN VLUCHTEN...
IK GELOOF NIET IN DIE VERRADERS-PRAATJES VAN JE!
JIJ ZULT NIET VERHINDEREN DAT IK DE EERSTE RUIMTEVAARDER WORD! EN NOG IETS, LIV.
IK VERTROUW JOU HELEMAAL NIET. IK BEN VAST NIET DE ENIGE PILOOT MET WIE JE NAAR BED GAAT OM...

SPLAACH!

NOG ALTIJD EVEN MACHO!!
??

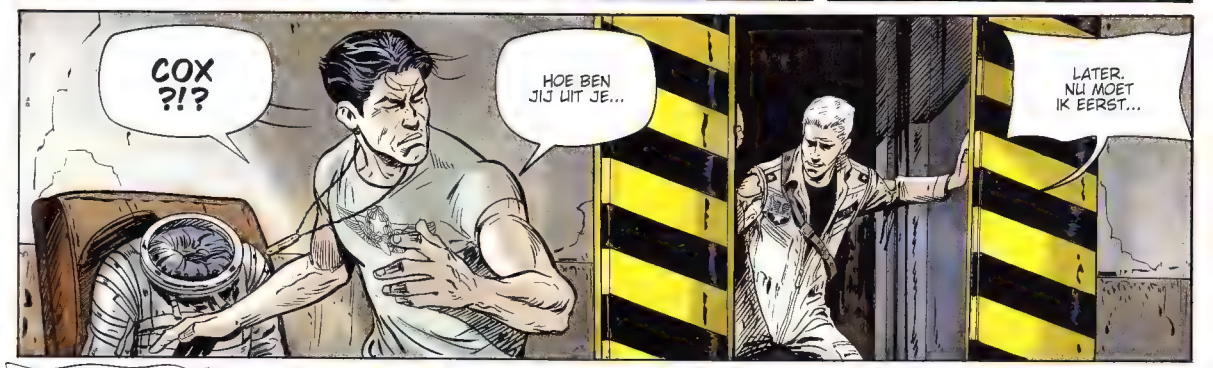
COX ?!?
HOE BEN JIJ UIT JE...
LATER. NU MOET IK EERST...

... JOUW PLAATS INNEMEN, BOWEN! IK HEB DE OPDRACHT OM...
AF-BLIJVEN!

LUISTER, STOMME EZEL, DIT IS SERIEUS! YEPPARD HEEFT MIJ HIERNAARTOE GESTUURD EN...
LAAT DAT RUIMTEPAK LOS!

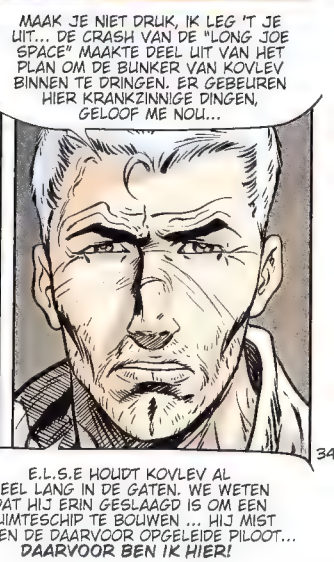
MAAK JE NIET DRUK, IK LEG 'T JE UIT... DE CRASH VAN DE "LONG JOE SPACE" MAAKTE DEEL UIT VAN HET PLAN OM DE BUNKER VAN KOVLEV BINNEN TE DRINGEN. ER GEBEUREN HIER KRANKZINNIGE DINGEN, GELOOF ME NOU...
E.L.S.E HOUDT KOVLEV AL HEEL LANG IN DE GATEN. WE WETEN DAT HIJ ERIN GESLAAGD IS OM EEN RUIMTESCHIP TE BOUWEN ... HIJ MIST ALLEEN DE DAARVOOR OPGELEIDE PILOOT... DAARVOOR BEN IK HIER!

BEDOEL JE NOU DAT JE ME DE HELE TIJD VOOR DE GEK GEHOUDEN HEBT?!
IK ZEG JE DAT DIT PLAN BEDACHT IS DOOR YEPPARD EN GEAUTORISEERD DOOR E.L.S.E.! ALLES LIEP OP ROLLETJES, TOTDAT JIJ JE ERMEE BEMOEIDE...

MISSCHIEN BEN JE BOSS OMDAT IK TEGEN JE GEDOKEN HEB MAAR BEVEL IS BEVEL!!

DENK NA, BOWEN... IK MOET DE "K-1" NAAR OVERGROUND BRENGEN... DAARVOOR HEB IK IN HET GEHEIM MAANDENLANG EEN SPECIALE TRAINING GEVOLGD...

BOWEN... IK BEN JE VRIEND, LUISTER NAAR ME!
JE KUNT EEN ORDER VAN YEPPARD NIET NEGEREN.
VERDORIE, WAT IS ER MET JOU?!
IK HERKEN JE NIET MEER!

IK OOK NIET!
AAARG

IK...
AAHHRR... LAAT ME LOS, VERDOMME! IK KAN JE... NIET LATEN GAAN... MET DIE STOMME KIST... AHH...
DIT ZET IK JE BETAALD...
... EN IK ALLEEN ZAL DAT TOESTEL BESTUREN!

WAT WEET JE NU NOG MEER OVER BOWEN? IS HIJ DE MAN DIE WE NODIG HEBBEN?
IK WEET 'T NIET, ILLYA...
DIE KNUL HEEFT IETS VREEMDS OVER ZICH... ZIJN VERLEDEN SPEELT...
ZIJN GEMOEDSTOESTANDEN LAP IK AAN MIJN LAARS, LIVENSKA! HIJ MOET VASTBESLOTEN ZIJN! DAAR GAAT HET OM!!
NOU... IS HIJ WEL OF NIET DE PILOOT DIE IK NODIG HEB?!
... JA, JAWEL...
PERFECT! GA NAAR HEM TOE EN VERLIES HEM NIET MEER UIT HET OOG TOT DE LANCERING! IK MOET ME VOORBEREIDEN...
EN JIJ, VOSTOK, ZOEK COX EN...
DOOD HEM!!
Luchtruim van Nevada.
... OVER MINDER DAN TWEE UUR VLIEG IK OVER HET GEBIED WAAR DE LAATSTE ECHO VAN DE "LONG JOE SPACE" IS WAARGENOMEN...

Бункер
запуск
Черная звезда выкупа
HET IS NU OF NOOIT.
IK BEN KLAAR, KOVLEV!

OPEN SLUIS 17...
LANCEERTOREN OP 35° EN STIJGEND...
JOUW BEURT, YANK!
KLAAR VOOR DE START, KOVLEV...
AFTELLEN...
... STUWKRACHT NOMINAAL...
... 5... 4... 3... 2... 1...
VUUR....
LANCEER-PLATFORM OPERATIO-NEEL...
... ONTSTEEK DE MOTOREN!
HELIUMDRUK 24 PSR...

VOORTGANG 5/5...
DRUK IN DE VERBRANDINGS-KAMERS... STABIEL.
BRANDSTOF OP 150, SINDS 9 SECONDEN...
... MACH 3,9...
... TOENAME SNELHEID, MACH 2,3...
... TRILLINGSNIVEAU STABIEL...
VERSNELLING, MACH 1,2...
EINDELIJK... HET HEELAL!
HET IS GELUKT...
IK BEN...
"DE HOOGSTE MENS"!

?!? COX?
WAT IS ER GEBEURD?
WAAR... WAAR IS BOWEN?
GEEF ANTWOORD! WAAR IS BOWEN?
?!?... HUH...
HIJ... HEEFT ME NEERGEMEPT.
EN... VERDOMME... HIJ IS ERVANDOOR!
DIE VUILE SMEERLAP HEEFT ME VERRADEN! HIJ GAAT DE "K-1" IN MIJN PLAATS BESTUREN!
HET IS TE LAAT... WE KUNNEN NIETS MEER VOOR HEM DOEN.
KOM... WE MOETEN HIER UITKOMEN ZOLANG HET NOG KAN.
WAT BEDOEL JE, DAT WE NIETS MEER VOOR HEM KUNNEN DOEN?!
EN BOVENDIEN... WAT DOE JIJ HIER?!
COX, IK MAAK DEEL UIT VAN E.L.S.E.!
WAT ?!?
HAD JIJ MIJN CEL GEOPEND?
KOM MEE!
IK LEG HET JE BUITEN WEL UIT. WE HEBBEN BIJNA GEEN TIJD MEER... DIE GEK VAN EEN KOVLEV HEEFT DE HELE BUNKER ONDERMIJND... ALLE SPOREN VAN ZIJN VERBLIJF ZULLEN WORDEN UITGEWIST... DE ENIGE KANS OM HIER NOG LEVEND VANDAAN TE KOMEN...
... IS DE OVERLEVINGS-CAPSULE!
HEEFT YEPPARD HIER TWEE UNDER-COVERAGENTEN GEÏNFILTREERD?!
HMMM?!

BOWEN... KIJK EENS... HET IS FANTASTISCH...
VOEL JE HET?... GEEN ZWAARTE-KRACHT MEER....
... DAT GEVOEL VAN GEWICHTLOOS-HEID...
... DAT GEVOEL VAN VRIJHEID.
IK...
BESEF JE WEL DAT WIJ, 9 MINUTEN NA LANCERING, DE EERSTE MENSEN ZIJN DIE **DE ONEINDIGHEID VAN DE KOSMOS** BINNENGAAN?!
JE HAD GELIJK, KOVLEV!
SORRY, COX... IK KON NIET ANDERS... IK MOEST HET DOEN... **HIER** BEN IK ZO DICHT BIJ DE WAARHEID... IK MOEST MIJN KANS GRIJPEN... WETEN WAAR IK...
AHA HA HA HA HA HA HA HA HA
HA HA HA! OP AARDE TWIJFELDEN ZE ALLEMAAL AAN **MIJN TRIOMF... HA HA HA! DE STOMMELINGEN!!**

HEY, KOVLEV, WE HEBBEN NOG VOOR 17 MINUTEN BRANDSTOF... ALS WE DE TERUGVLUCHT NIET ALLEEN OP DAMP WILLEN DOEN...
... MOETEN WE NU DE AFDALING INZETTEN. GEEF ME HET PROTOCOL OM TERUG TE KEREN DOOR DE DAMPKRING...
DAT DENK IK NIET, BOWEN... DAT DENK IK NIET...
WAT?!?
WE KEREN NIET TERUG.
WAT LUL JE NOU?!
DAN... DAN ZEI LIV DE WAARHEID.
IK WIST WEL DAT ZIJ ME UITEINDELIJK OOK ZOU VERRADEN.
DAAROM ZULLEN WIJ OOK NIET ALS ENIGEN STERVEN...
... IK HOEF ALLEEN NOG DE CODES IN TE VOEREN... EN... EEN ONDERGRONDSEKERN-EXPLOSIE ZAL ALLE SPOREN VAN MIJN BUNKER WEGVAGEN...
ER ZAL NIETS OVER-BLIJVEN!
?!?
JE BENT ECHT KNETTER, KOVLEV!

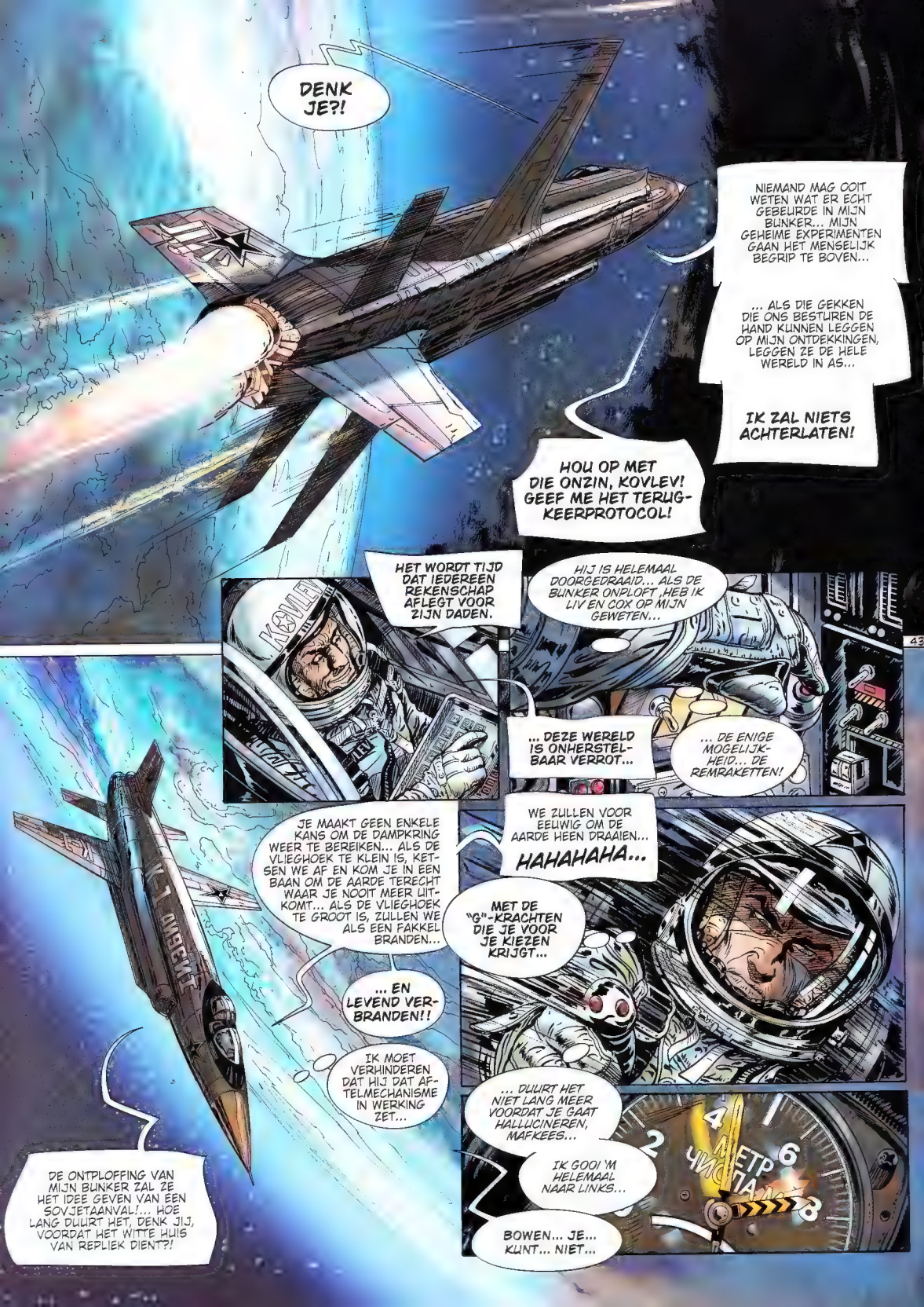
DENK JE?!
NIEMAND MAG OOIT WETEN WAT ER ECHT GEBEURDE IN MIJN BUNKER... MIJN GEHEIME EXPERIMENTEN GAAN HET MENSELIJK BEGRIP TE BOVEN...
... ALS DIE GEKKEN DIE ONS BESTUREN DE HAND KUNNEN LEGGEN OP MIJN ONTDEKKINGEN, LEGGEN ZE DE HELE WERELD IN AS...
IK ZAL NIETS ACHTERLATEN!
HOU OP MET DIE ONZIN, KOVLEV! GEEF ME HET TERUG-KEERPROTOCOL!
HET WORDT TIJD DAT IEDEREEN REKENSCHAP AFLEGT VOOR ZIJN DADEN.
HIJ IS HELEMAAL DOORGEDRAAID... ALS DE BUNKER ONPLOFT ,HEB IK LIV EN COX OP MIJN GEWETEN...
... DEZE WERELD IS ONHERSTEL-BAAR VERROT...
... DE ENIGE MOGELIJK-HEID... DE REMRAKETTEN!
JE MAAKT GEEN ENKELE KANS OM DE DAMPKRING WEER TE BEREIKEN... ALS DE VLIEGHOEK TE KLEIN IS, KET-SEN WE AF EN KOM JE IN EEN BAAN OM DE AARDE TERECHT WAAR JE NOOIT MEER UIT-KOMT... ALS DE VLIEGHOEK TE GROOT IS, ZULLEN WE ALS EEN FAKKEL BRANDEN...
WE ZULLEN VOOR EEUWIG OM DE AARDE HEEN DRAAIEN...
HAHAHAHA...
MET DE "G"-KRACHTEN DIE JE VOOR JE KIEZEN KRIJGT...
... EN LEVEND VER-BRANDEN!!
IK MOET VERHINDEREN DAT HIJ DAT AF-TELMECHANISME IN WERKING ZET...
... DUURT HET NIET LANG MEER VOORDAT JE GAAT HALLUCINEREN, MAFKEES...
IK GOOI 'M HELEMAAL NAAR LINKS...
BOWEN... JE... KUNT... NIET...
DE ONTPLOFFING VAN MIJN BUNKER ZAL ZE HET IDEE GEVEN VAN EEN SOVJETAANVAL!... HOE LANG DUURT HET, DENK JIJ, VOORDAT HET WITTE HUIS VAN REPLIEK DIENT?!

... EN DAN NU "G" NEGATIEF!
VERDOMME, DE BEGINSNELHEID WORDT NOG OPGEVOERD... IK BEREIK DE LIMIET... VOOR MIJ OOK...
... ARGH...
BONG
DIE KLOOTZAK VAN EEN KOVLEV IS OUT!
... IK MOET VOL... ARH... HOUDEN...
... IK... KRIJG HET NU... OOK ZWART... VOOR MIJN OGEN... AARRH...
... VAART... VERMINDEREN... ANDERS...
Aftel-mechanisme ingeschakeld...
Biep... 899, 898, 897...
SHIT!! HET AFTELLEN IS BEGONNEN!!

ER IS NOG MAAR ÉÉN OPLOSSING...
... 884, 883,
OM TE VOORKOMEN DAT ALLES ONTPLOFT...
DE DAMPKRING INDUIKEN... EN DIT RUIMTESCHIP LATEN VERBRANDEN...
... COX REDDEN... LIV REDDEN...

MAXIMUM-SNELHEID...
LIEVE HEER...
... VER-SNELLEN...
... TEMPERATUUR VOLUIT...
... 882, 881,

... DIT KAN HET HITTESCHILD NIET AAN!
... 880, 879,

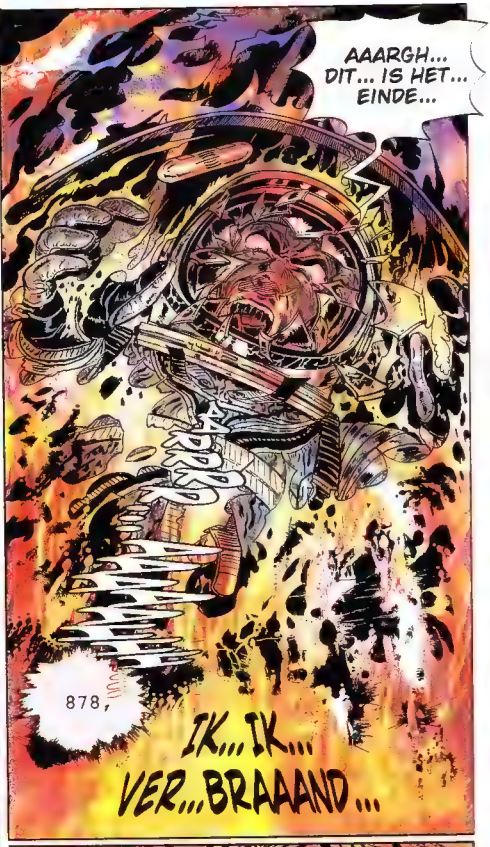
AAARGH... DIT... IS HET... EINDE...
878,
IK... IK... VER... BRAAAND...

8 7 7

DAAR IS HET!
WE LATEN ONS IN DIE MODULE GLIJDEN EN DE LANCEERINSTALLATIE ZAL DE OVERLEVINGSCAPSULE EEN PAAR KILOMETER VER VAN DE BUNKER SCHIETEN!
OVER 3 MINUTEN ZIJN WE IN DE OPEN LUCHT!
WEET JE HET ZEKER?

SHOOM!

KLOOTZAK!

URF, URF, URF!

IK HEB HIER HEEL LANG OP GEWACHT, VOSTOK!
Холод, ребенок ублюдка !
!?

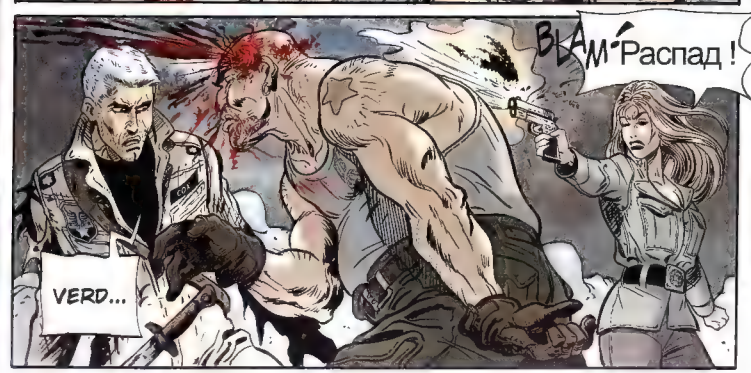
BLAM!
Распад !
VERD...

?!?

GOEIE GENADE!

WAT IS DAT?!?

DE PILOTEN ZIJN ERIN GESLAAGD HUN SCHIETSTOEL TE GEBRUIKEN...

COX... BOWEN?!?

COSTELLO AAN OVERGROUND 9... CRASH VAN EEN ONGEÏDENTIFICEERD OBJECT IN ZONE M-1, TWEE PILOTEN IN VEILIGHEID...

MAYDAY, MAYDAY, MAYDAY! TWEE PILOTEN VEILIG! ANNULEER MISSIE "UGLY HEAD"!

... GEEN ANT-WOORD...

COSTELLO AAN OVERGROUND 9...

GENERAAL, ANNULEER MISSIE "UGLY HEAD", IK HERHAAL, ANNULEER MISSIE... COX EN BOWEN ZIJN IN LEVEN EN...

GEEN SPRAKE VAN, GENERAAL... IK... IK SMEEK U, ANNULEER DE MISSIE...

COSTELLO, HIER YEPPARD...

JE KENT DE ORDERS, COSTELLO! KEER ONMIDDELLIJK TERUG NAAR BASIS!

IK KAN NIETS MEER VOOR JE DOEN, KIM... WAAROM HEB JE DIT GEDAAN...

Woestijn van White Sands, enkele kilometers van de bunker...

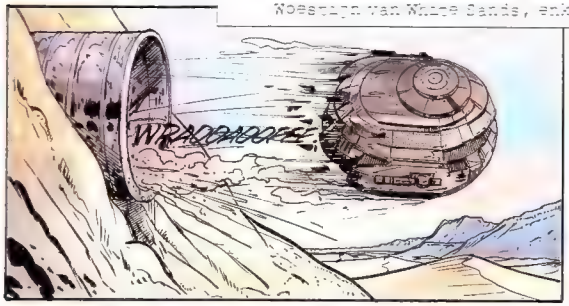

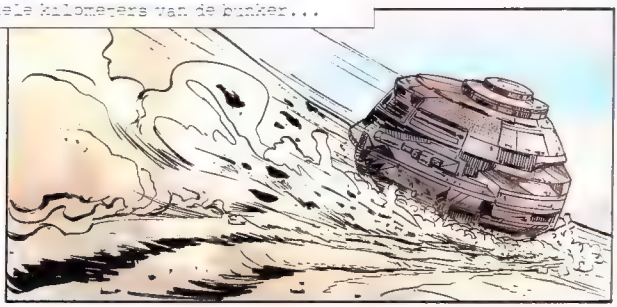

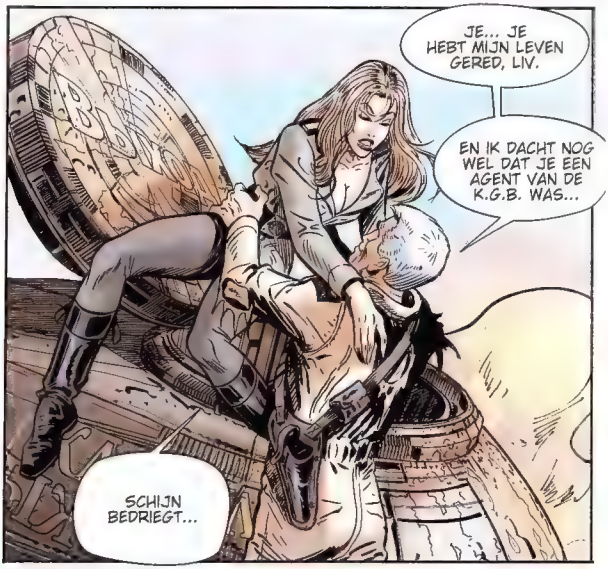

DAAR!

... EEN VAN DE TWEE PILOTEN...

AARRHH...

AAHR... IK... IK ZIE NIKS MEER...

KIM...?!? BEN... BEN JIJ HET?!?

BOWEN! BOWEN, IK BEN HET, IK BEN HIER!

KOV... KOVLEV, WAAR IS HIJ?... WE MOETEN ... HEM VINDEN... HIJ LAAT ZIJN... ZIJN BUNKER ONTPLOFFEN!... COX IS NOG GEVANGEN...

ALLEEN JIJ EN IK ZIJN HIER! IK BEN BANG DAT HET TE LAAT IS! OVER EEN PAAR MINUTEN... IS ALLES AFGELOPEN!

WA... WAT?!?

KRRR... KAPITEIN DOUGGY AAN UNDERGROUND 9... KRR... "UGLY HEAD" IS OP SCHERP, GENERAAL... KRRR... AFWERPEN OVER H-2 MINUTEN...
EMERGENCY RELEASE
... WE NADEREN... AFWERPEN "UGLY HEAD" OVER H- 1 MINUUT 30 SECONDEN.
BOWEN, IK HAD JE NOG ZO VEEL WILLEN ZEGGEN...
KRRR... KRRR... YEPPARD AAN DOUGGY... KRRR... BREEK DE MISSIE AF... BREEK DE MISSIE AF!
EINDELIJK ! YEPPARD HEEFT ME GEHOORD!
BOWEN... BOWEN!
KIM?
KIM, GOEIE GENADE... HOE HEB JE ONS GEVONDEN?
COX?! WAT...
BOWEN... JE MOET WETEN DAT IK...
LAAT MAAR.

EIGENWIJZE SUKKEL! HET IS JE OOK NOG GELUKT OM HET ER LEVEND AF TE BRENGEN! WE GAAN JE HELPEN...

SORRY, COX... IK FLIPTE, GELOOF IK...

MAAKT NIET UIT... WAT TELT, IS DAT JE WEER BIJ ZINNEN BENT. IK GELOOFDE GEEN BAL VAN WAT KOVLEV OVER JE VERTELDE... JE BENT EEN KLOOTZAK, MAAR IK MAG JE GRAAG!

COX... LUISTER... JE MOET WAT AFVAL VAN DAT HITTESCHILD VAN DE "K-1" MEENEMEN... DAAR DRAAIT ALLES OM...

IK DENK NIET, DAT DAAR NOG VEEL VAN OVER IS!

EN WIE BEN JIJ DAN WEL?!

HUH?... DEGENE DIE JOHNS LEVEN GERED HEEFT, HOEZO?

JOHN?! O, IK SNAP HET!

ZE HEEFT ME UIT DE BUNKER GEHAALD. ZONDER HAAR WEET IK NIET OF...

JA, IK KEN HET... ZE ZORGT VOOR EEN HOOP VERRASSINGEN...

VERRASSINGEN DIE SOMMIGEN MEER WAARDEREN DAN ANDEREN.

MISSCHIEN KUN JE ME GEWOON UITLEGGEN WAT ER AAN DE HAND IS!

DA'S WAAR, IK HEB ME NIET VOORGESTELD.

SPECIAL AGENT LIVENSKA LAMPKA, IN DE ANGENI-BUNKER GEÏNFILTREERD IN OPDRACHT VAN E.L.S.E.

AH, DUS JIJ BENT... DE EENHOORN?!

...

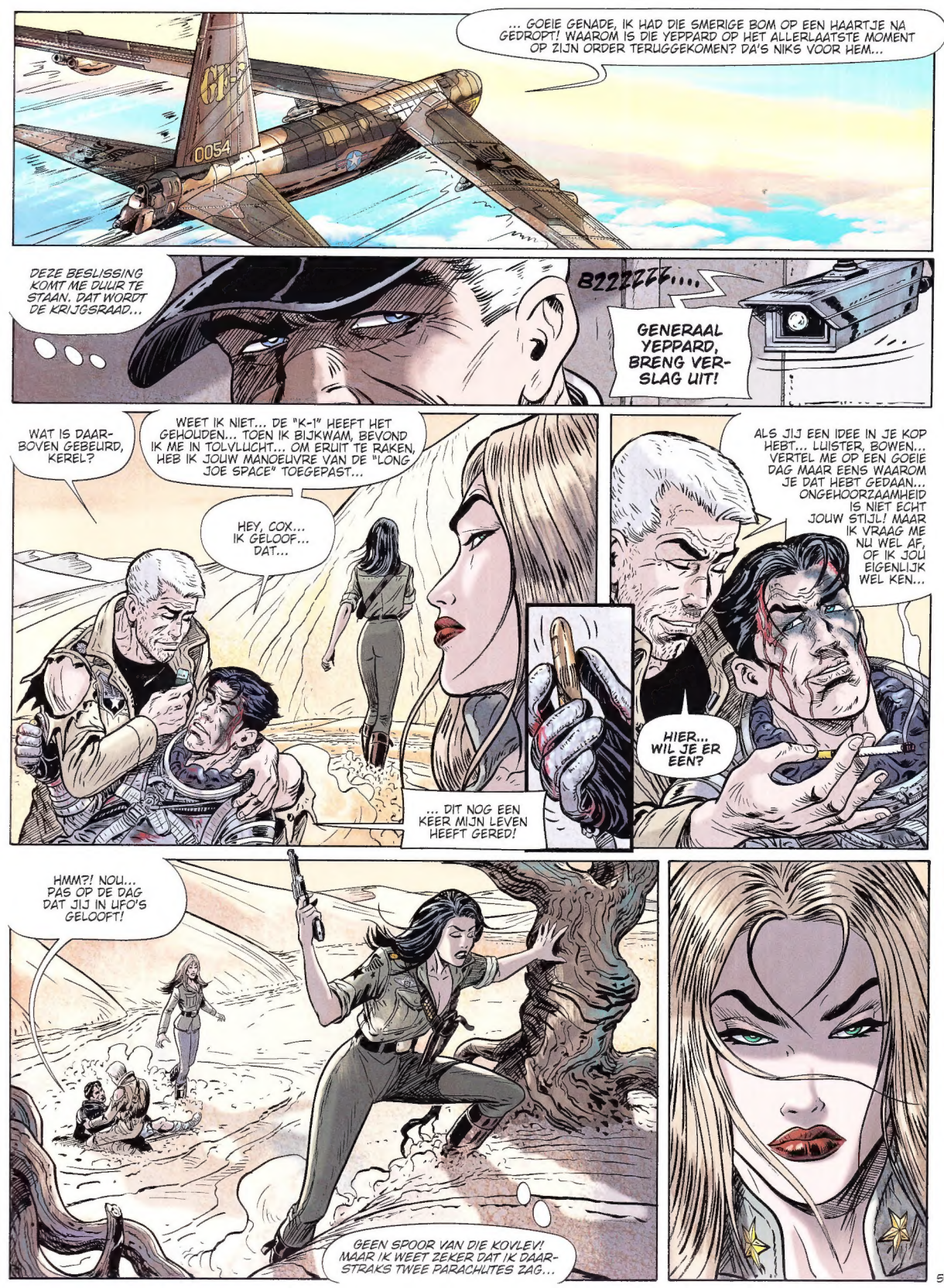
... GOEIE GENADE, IK HAD DIE SMERIGE BOM OP EEN HAARTJE NA GEDROPT! WAAROM IS DIE YEPPARD OP HET ALLERLAATSTE MOMENT OP ZIJN ORDER TERUGGEKOMEN? DA'S NIKS VOOR HEM...
DEZE BESLISSING KOMT ME DUUR TE STAAN. DAT WORDT DE KRIJGSRAAD...
BZZZZZZ....
GENERAAL YEPPARD, BRENG VERSLAG UIT!
WAT IS DAARBOVEN GEBEURD, KEREL?
WEET IK NIET... DE "K-1" HEEFT HET GEHOUDEN... TOEN IK BIJKWAM, BEVOND IK ME IN TOLVLUCHT... OM ERUIT TE RAKEN, HEB IK JOUW MANOEUVRE VAN DE "LONG JOE SPACE" TOEGEPAST...
HEY, COX... IK GELOOF... DAT...
... DIT NOG EEN KEER MIJN LEVEN HEEFT GERED!
ALS JIJ EEN IDEE IN JE KOP HEBT... LUISTER, BOWEN... VERTEL ME OP EEN GOEIE DAG MAAR EENS WAAROM JE DAT HEBT GEDAAN... ONGEHOORZAAMHEID IS NIET ECHT JOUW STIJL! MAAR IK VRAAG ME NU WEL AF, OF IK JOU EIGENLIJK WEL KEN...
HIER... WIL JE ER EEN?
HMM?! NOU... PAS OP DE DAG DAT JIJ IN UFO'S GELOOFT!
GEEN SPOOR VAN DIE KOVLEV! MAAR IK WEET ZEKER DAT IK DAARSTRAKS TWEE PARACHUTES ZAG...

NIETS TE ZIEN... WAAR KAN HIJ GEBLEVEN ZIJN?
MAAR BOWEN HEEFT GELIJK. WE MOETEN SCHROOT VAN DE "K-1" MEENEMEN NAAR OVERGROUND OM MEER TE WETEN TE KOMEN OVER DIE LEGERING DIE...

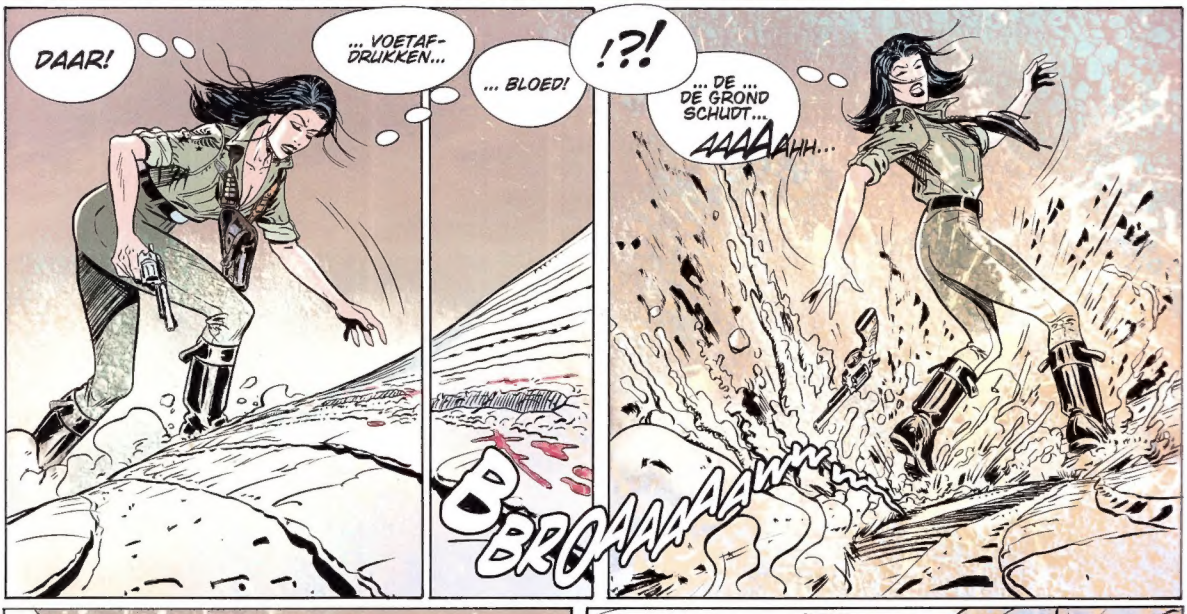
DAAR!
... VOETAF-DRUKKEN...
... BLOED!
!?!
... DE ... DE GROND SCHUDT...
AAAAAHH...
BBROAAAAAWW

BBRRAAAAWW

ZO, DAT WAS EVEN SPANNEND!
HET LEEK WEL EEN ONDER-GRONDSE EXPLOSIE... DAT MOET DE BUNKER ZIJN GEWEEST!
HET SPOOR LOOPT HIER DOOR.... TOT AAN...

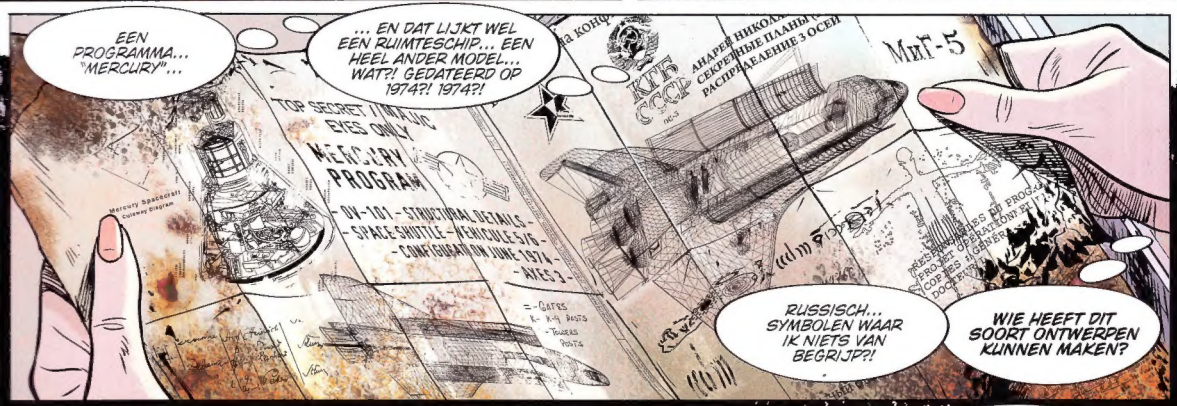

Deze geheime gebeurtenissen, geclassificeerd "Majestic" staan in 1959 aan de wieg van het programma "MERCURY", dat de eerste Amerikaan, ALAN SHEPARD, de ruimte in zal brengen, tijdens zijn vlucht "MERCURY-REDSTONE" van 5 mei 1961. Kosmonaut Youri Gagarin zal hem vóór zijn, op 12 april 1961. De eerste ruimtevaarder was een Rus... althans, officieel!

Tweede deel:
DE MAN VAN OVERGROUND 9.

FORMOSA 2010

SECRET DEFENSE

TOP SECRET / MAJIC

EYES ONLY

NATIONAL SECURITY INFORMATION

• TOP SECRET •

E.L.S.E.

SECRET REPORT

1956

VAN: Undercoveragent "EENHOORN"

AAN: Gezagvoerder OVERGROUND 9

1 • Activeer Project "Terminal Experiment".
2 • Onderzoek verdacht verleden sergeant-majoor BOWEN.
3 • Bevestig ware identiteit BOWEN.
4 • Elimineer getuige: CODE 101.

9 789461 570741